

vol. **7**



コープさっぽろ創立60周年記念



COOP DE

共にいい旅を!!



BON VOYAGE!!



INDEX

創立60周年記念プラン……全8コース

国内

国内添乗員同行プラン……全10コース
国内フリープラン……全11コース
道内プラン……全10コース

海外

台湾・ベトナム……各2コース
韓国・ハワイ……全2コース
オランダ・ベルギー・ルクセンブルク、
イタリア、西安、台北……各1コース

クルーズ

国内発着クルーズ……6コース
海外発着クルーズ……2コース

「コープさっぽろ創立60周年」を記念して
豪華景品が当たる抽選や特典など、
特別企画を開催!
※詳しくはP1~をご覧ください。



初めて
ご利用の
お客様に限り
コープポイント
2,000ポイント
プレゼント!

※1グループにつき2,000ポイント進呈します。
コープトラベル店舗またはコールセンターでの予約に限ります。
予約時にこのクーポンをご持参または郵送ください。

随時更新中! 各ツアーの最新の出発日・情報は
各コースの2次元コードでご確認ください。





創立60周年記念特典!

- 満60歳を迎える組合員さん
- ○人合わせて60歳の組合員さん全員

通年5%OFF!

※航空券単品、保険商品などの付属商品のみのご利用は除かせていただきます。
※一部対象外商品がございます。

さらに! カタログ掲載商品にご参加の方から抽選で
ペア5組様に豪華景品プレゼント!

豪華景品はコチラ!

- 3/21~6/20発のツアーご参加の方
「日帰りバスツアーご招待」
- 6/21~9/20発のツアーご参加の方
「道内温泉ホテルご招待」
- 60周年記念特別企画プランご参加の方全員に
「記念グッズプレゼント!!」



創立60周年記念
特別企画
プラン

Peachで行く 感謝の名古屋 フリープラン

3
日間

旅行代金 新千歳空港発着/大人お1人様/2名1室利用

20名様
限定 **30,000円**

1名1室は2名1室代金に**8,000円**追加となります。

※こども(3歳~11歳)も同額となります。予めご了承下さい。

出発日

2025年 **4月21(月)** **5月19(月)**・**27(火)**

「魅力のポイント!」

★60周年記念の日付限定大特価プラン!

■宿泊

ホテル **名古屋市内 イビススタイルズ名古屋**
名古屋駅から徒歩約8分の好立地。観光の拠点に便利。

■行程

1	新千歳空港 → 中部国際空港...〈各自移動〉 ...名古屋市内(泊)	<input checked="" type="checkbox"/>	<input checked="" type="checkbox"/>
2	終日フリータイム 名古屋市内(泊)	<input checked="" type="checkbox"/>	<input checked="" type="checkbox"/>
3	ホテル...〈各自移動〉...中部国際空港 → 新千歳空港	<input checked="" type="checkbox"/>	<input checked="" type="checkbox"/>

※交通諸事情によりコース・日程・時間(到着時間)が変更となる場合がございます。

■募集人員:20名 ■最少催行人員:1名 ■食事:(なし) ■添乗員:同行いたしません。



名古屋城

コースNO: J3F015-D2



最新の発着日・
情報はコチラ▼

※写真はイメージです。

創立60周年記念
特別企画
プラン

Peachでお得に日本周遊 Peachで行く 日本周遊の旅フリープラン

7
日間

旅行代金 新千歳空港発着/大人お1人様/2名1室利用

148,000円

1名1室は2名1室代金に
70,000円追加となります。

※こども(3歳~11歳)も同額となります。予めご了承下さい。

■宿泊

1-2	東京都内 ホテルグレイスリー銀座 泊目 東京メトロ「銀座駅」から徒歩約3分の好立地。上質で優雅な滞在を!
3-4	那覇市内 ホテルグレイスリー那覇 泊目 国際通りに面しており観光の拠点に最適。
5-6	大阪市内 ホテルグレイスリー大阪なんば 泊目 地下鉄四つ橋線「なんば駅」から徒歩約1分。独立型の広々バスルームが人気!

■行程

1	新千歳空港(10:25) → 成田国際空港(12:10)...各自移動...東京都内(泊)	<input checked="" type="checkbox"/>	<input checked="" type="checkbox"/>
2	終日フリータイム 東京都内(泊)	<input checked="" type="checkbox"/>	<input checked="" type="checkbox"/>
3	ホテル...〈各自移動〉...成田国際空港(15:55) → 那覇空港(19:05)...〈各自移動〉...那覇市内(泊)	<input checked="" type="checkbox"/>	<input checked="" type="checkbox"/>
4	終日フリータイム 那覇市内(泊)	<input checked="" type="checkbox"/>	<input checked="" type="checkbox"/>
5	ホテル...〈各自移動〉...那覇空港(11:50) → 関西国 際空港(14:00)...〈各自移動〉...大阪市内(泊)	<input checked="" type="checkbox"/>	<input checked="" type="checkbox"/>
6	終日フリータイム 大阪市内(泊)	<input checked="" type="checkbox"/>	<input checked="" type="checkbox"/>
7	ホテル...〈各自移動〉...関西国際空港(16:20) → 新千歳空 港(18:20)	<input checked="" type="checkbox"/>	<input checked="" type="checkbox"/>

※交通諸事情によりコース・日程・時間(到着時間)が変更となる場合がございます。
■募集人員:20名 ■最少催行人員:10名 ■食事:(朝・昼・夕・0・0) ■添乗員:同行いたしません。

出発日

2025年 **5月28(水)** **6月18(水)**

新千歳 ▶ 東京 ▶ 沖縄 ▶ 大阪 ▶ 新千歳

Peach利用でお得に日本を周遊!! 東京・沖縄・関西では
アクセス便利なホテルグレイスリー利用で各地で
観光・グルメを満喫いただけます!



コースNO: JPN008-D2



最新の発着日・
情報はコチラ▼

※写真はすべて
イメージです。

特別企画の「国内4コース」をご紹介します!

国内 添乗員同行

創立60周年記念国内コース

創立60周年記念
特別企画
プラン

添乗員同行 四国最大の夏の2大祭を楽しむ

よさこい祭り、阿波踊り 四国夏の2大祭り

旅行代金 新千歳空港発着/大人お1人様/2~3名1室利用

出発日 **2025年 8月 11(月)**

260,000円

1名1室は2名1室代金に **50,000円**追加となります。
※こども(3歳~11歳)も同額となります。予めご了承下さい。

最新の出発日・情報はコチラ▼



コースNO: J75002-D2



- 魅力のポイント!**
- ★四国最大の2大祭と言われているよさこいと阿波踊りをお楽しみいただけます。
 - ★地元の名物料理(高松の郷土料理や徳島の郷土料理など)をお召し上がりいただけます。
 - ★四国夏の2大祭りのよさこいと阿波踊りを始め、大塚国際美術館をたっぷり3時間、鳴門の渦の道に鳴門公園の散策も含み入場いただけます。倉敷では美観地区の散策と吉備津神社にも訪れます。

■宿泊

1泊目	丸亀市内又は坂出市内又は高松市内
2泊目	阿南 スマイルホテル阿南

■行程

1	新千歳空港 → 乗り継ぎ便利利用 → 高知空港=高知市内で早めの夕食後祭会場へ=高知・よさこい祭りを栈敷席でご見学(120分)=丸亀又は坂出又は高松市内(泊) 23:00頃	閉 開 夕
2	高知又は高松市内(9:00)=大塚国際美術館(たっぷり3時間滞在(昼食)含む=渦の道(入館料込み/鳴門公園散策含む約30分)=鳴門公園(早めの夕食)=徳島阿波踊り(観覧席からゆったりご見学/約120分)=阿南(泊)	閉 開 夕
3	阿南(9:00)=倉敷美観地区(散策/各自にて昼食時間含む約120分)=吉備津神社(約40分)=岡山空港 → 乗り継ぎ便利利用 → 新千歳空港	閉 開 夕

※交通諸事情によりコース・日程・時間(到着時間)が変更となる場合がございます。
■募集人員:20名 ■最少催行人員:10名 ■食事:(朝2・昼1・夕2) ■添乗員同行



阿波踊り発祥の地である徳島県では8月になると各地で阿波踊りが開催され、徳島市阿波おどりはその中でも突出した規模と知名度を誇る。人口約25万人の徳島市に例年、全国から100万人を超える観光客が集まる。



よさこい祭りは、毎年8月9日の前夜祭、8月10日と11日の本祭、8月12日の全国大会と後夜祭の4日間にわたって開催され、延べ約100万人の人数がある四国三大祭りの一つです。



倉敷美観地区は、岡山県倉敷市にある町並保存地区・観光地区です。

創立60周年記念
特別企画
プラン

添乗員同行 青森ねぶた祭り&秋田竿燈まつりを
栈敷席でゆったり観覧!

札幌発着 東北3大祭りと 青森ねぶた海上運航・五所川原立佞武多

旅行代金 大人お1人様/2~3名1室利用

出発日 **2025年 8月 5(火)**

270,000円

1名1室は2名1室代金に **50,000円**追加となります。
※こども(3歳~11歳)も同額となります。予めご了承下さい。

最新の出発日・情報はコチラ▼



コースNO: J15020-D2

- 魅力のポイント!**
- ★往路は新幹線に乗って東北を代表する夏祭りをご観覧いただけます。(普通指定席)
 - ★青森のねぶた祭り、秋田の竿燈まつりは観覧席からご覧いただけます。
 - ★青森のねぶた祭りは最終日しか見る事ができない感動のフィナーレの海上運航を観覧席にてご鑑賞いただけます。
 - ★秋田の竿燈まつりと青森のねぶた祭り以外に五所川原立佞武多や仙台の七夕まつりもご覧いただけます。
 - ★食事は秋田、青森、宮城の郷土料理を召し上がっていただきます。(お弁当含む)
 - ★1、2泊目の宿泊は各地の温泉宿、大浴場と温泉で旅の疲れを癒してください。3日目は海上運行鑑賞後にらくらく青森市内のホテルへ。徒歩でお帰りがいただけます。
 - ★復路はらくらく仙台宮城空港から新千歳空港までひとつとび、1時間のフライトでお帰りがいただけます。

■行程

1	札幌駅6:52 → 北斗/普通指定席 → 新函館北斗駅10:23、10:53 → <はやぶさ22号/普通指定席> → 盛岡駅12:45、13:35 → <こまち21号/普通指定席>15:04秋田駅着...15:20祭り鑑賞前早めのご夕食16:10(約50分)=16:30秋田竿燈まつり20:30(お囃子と共に披露される230本もの竿燈の妙技と踊りを栈敷席にてご鑑賞=21:10道の駅協和21:20=22:30栗石温泉(泊)栗石プリンスホテル	閉 開 夕
2	ホテル発=盛岡IC=(東北道)=鹿角IC=12:00道の駅鹿角(きりたんぼ又はホルモンの昼食)13:00=鹿角IC=大鱈弘前IC=14:10弘前城、ねぶた村(約120分)15:30=16:20五所川原立佞武多(7階建てのビルまで達するねぶたをご鑑賞20:30=22:30、十和田湖周辺(泊)十和田湖、十和田湖畔温泉・賑山亭	閉 開 夕
3	ホテル発=奥入瀬渓流(車窓)=八甲田ホテル=八甲田ロープウェイ=青森ねぶた祭り最終日を観覧席にてご鑑賞(約120分)=青森ねぶた海上運行(感動のフィナーレを観覧席にてご鑑賞)(約90分)=青森市内(泊)台由(泊)	閉 開 夕
4	青森市内=前沢牛の里(前沢牛定食)(約50分)=前沢IC=仙台宮城IC=14:50仙台七夕まつり(彩り豊かに飾られた杜の都を自由見物)16:20=17:10仙台空港 → 新千歳空港	閉 開 夕

※交通諸事情によりコース・日程・時間(到着時間)が変更となる場合がございます。
【利用予定バス会社】岩手県北バス ■募集人員:20名 ■最少催行人員:10名
■食事:(朝3・昼2・夕3) ■添乗員同行



青森ねぶた海上運行
4台のねぶたが海上を運行し、約1万発の花火とともに祭りのフィナーレを飾ります。



■宿泊

1泊目	栗石プリンスホテル
2泊目	十和田湖畔温泉 賑山亭
3泊目	民宿台由

■食事の内容
1泊目夕食: 秋田の竿燈まつりを見ながらお弁当をお好みの場所、時間で。
2日目昼食: きりたんぼ又はホルモンこらうらく
2泊目夕食: 五所川原・立佞武多を見ながらお弁当
3日目昼食: 八甲田ホテル内レストランでの昼食
3日目夕食: ねぶたを見ながら合間にお弁当
4日目昼食: 前沢牛定食

■インターネットなら24時間受付中! 空席状況が分かる! 催行状況が分かる!



海外 現地係員付

創立60周年記念海外コース

創立60周年記念
特別企画
プラン

中国団体ビザ解禁及び
海南航空西安直行便就航記念企画

札幌発着 海南航空直行便で行く!

いにしへの西安3つの世界遺産めぐり

旅行代金 新千歳空港発着/大人お1人様/2~3名1室利用

79,800円

1名1室は2~3名1室代金に
40,000円追加となります。
※こども(3歳~11歳)も同額と
なります。予めご了承下さい。

5日間

出発日
2025年 4月7(月)・14(月)・21(月) 5月12(月)・19(月)・26(月)
6月9(月)・30(月) 9月1(月)・29(月)
10月13(月)・20(月)・27(月)

■宿泊
1~4 ヒルトン西安ハイテックゾーン指定
泊日 西安屈指の5つ星ホテルに4連泊



秦始皇兵马俑博物館

始皇帝の絶大な権力を象徴する遺産◆地下に埋められていた推定8000体と言われる実物大の兵士、馬、戦車の陶俑。これらが発見されたのは1974年。



西安市鐘鼓楼広場

西安の中心地、城壁内にある木造建築で、すでに600年の歴史がある。高さは36メートル。見た目は三階あるように見えるが、中に入ると見ると二階しかない。



ヒルトン西安ハイテックゾーン

西安ハイテック開発区に位置し、最上階のバー、スパ、ジェットトリートメント付きの温泉プールあり、中庭には庭園もある。

魅力のポイント!

- ★新千歳空港から西安空港までひとつ飛び。直行便利用でこの破格のお値段
- ★初日の西安空港~最終日の西安空港までのご案内など現地係員がお手伝いさせていただきます。
- ★大雁塔(世界遺産)や大明宮遺跡公園(世界文化遺産)など西安の主要な観光地はほとんど訪れます。
- ★刀削麺などの西安料理や火鍋料理など多彩な中華料理を召し上がっていただきます。

■行程

1	新千歳空港 西安空港	13:45発 18:40着	HU486便	新千歳空港 → 西安空港 到着後入国手続きへ 現地ガイドがお迎えの上専用車で西安市内へ ホテルチェックイン	☑ ☑ ☑
2	西安		バス	ホテルにて朝食後、専用車で西安郊外へ 約6000体以上の兵马俑が残る世界遺産◎兵马俑坑博物館、中国初の皇帝のお墓◎秦始皇帝陵、頂羽が宴会を催して劉邦をもてなした◎鴻門宴遺跡(昼食は刀削麺などの西安料理、夕食は火鍋料理をご賞味ください) OP:唐代歌舞ショー:260円/人(2名UP)	☑ ☑ ☑
3	西安		バス	朝食後、専用車で西安郊外観光 始皇帝が現在の阿房宮村に建設した宮殿◎阿房宮遺跡、秦国のシンボルで政治中心である◎秦咸阳宮遺跡博物館(毎週火曜日休館)、漢代の文物が展示されている◎咸陽博物館(毎週月曜日休館)、中国国内には現存する規模最大で完全に保存されている城壁、シルクロード出発点◎西門、清代科挙試験で第2位を取った高氏が住んでいた民居代表として◎高家大院、回民族の少数民族が住んでいる異国風情が漂う街◎回民街、中心地にある西安のシンボルがある◎鐘鼓楼広場(夕食:老舗徳發長にて餃子宴をご賞味ください) OP:大唐芙蓉園+不夜城夜景320円/人(2名UP)	☑ ☑ ☑
4	西安			ホテルにて朝食後、郊外へ ◎興慶公園の阿倍野仲麻呂の石碑を案内します。三蔵法師がインドから持ち帰った仏像や経典を保管する為建立した【世界遺産】◎大雁塔、弘法大師空海ゆかりの寺として知られている◎青龍寺、◎大明宮遺跡公園(世界文化遺産) ※【登楼料】へご案内途中☆ショッピング 工芸品店を案内します。夕食後、ホテルへご案内	☑ ☑ ☑
5	西安空港 新千歳空港	7:00発 12:40着	HU486便	ホテルでBOXの朝食 西安空港 → 新千歳空港	☑ ☑ ☑

※航空スケジュールは今後変更になる場合がございます。 ■最少催行人員:10名 ■食事:(朝4・昼3・夕3)
■添乗員:同行しませんが西安空港から現地係員がお手伝いさせていただきます。
【利用予定手配会社】:海南航空 ※観光マーク:○下車観光、◎入場観光、☆ショッピング

旅行代金以外に必要な諸経費

航空保険料(変動):1,260円 新千歳空港施設使用料(固定):大人2,610円・子供1,300円 海外空港諸税(変動):1,950円 国際観光旅客税(固定):1,000円 燃油サーチャージ(変動):17,000円 2025年2月現在

中国ビザについて:2024年11月30日より2025年12月31日まで日本国籍を含む対象国の一般旅客保持者が30日以内の観光目的で中国に入国する場合は事前査収申請することなく渡航いただけます。パスポート残存期限:入国時6ヶ月+滞在日数以上、パスポートは見開き2ページ以上の空白が必要

創立60周年記念
特別企画
プラン

新千歳空港発着
キャセイパシフィック航空

往復直行便で行く! 香港・マカオ

旅行代金 新千歳空港発着/大人お1人様/2~3名1室利用

139,000円~

4月1日~4月24日発 149,000円
5月5日~7月17日発 139,000円
1名1室は2~3名1室代金に
70,000円追加となります。
※こども(3歳~11歳)も同額となります。
予めご了承下さい。

4日間

出発日
2025年 4月1(火)~7月17(木)

■宿泊
1~3 ハーバークラウド香港
泊日 5つ星ホテル(部屋指定なし)



香港100万ドルの夜景

香港は中国南東部にある特別行政区で、かつてはイギリス植民地でした。活気に満ちた人口密度の高いこの都市は、主要な港としてだけでなく、超高層ビルが林立する世界的な金融都市としても知られている。



ハーバークラウド香港 5つ星ホテル(部屋指定なし)

魅力のポイント!

- ★新千歳空港から香港空港までひとつ飛び。直行便利用でこのお値段
- ★1泊目~3泊目まで香港屈指の5つ星ホテルのハーバークラウドホテルに5つ3連泊
- ★初日の香港空港~最終日の香港空港まで、ホテルチェックインや観光地までのご案内など現地係員がお手伝いさせていただきます。
- ★2日目午前中は香港市内を徒歩で観光し、午後には専用車でビクトリアピークや香港三大パワースポット/車公廟、黄大仙、許願樹を訪れます。3日目はマカオに日帰り観光に訪れヴェネチアン(外観)、パリジャン(下車)、ウィンパレス外観-噴水前(下車)、聖ポール天主堂跡、ナーチャ廟、聖ドミニコ教会、セナド広場、市政署、福隆新街散策、官街街散策 夕食 徒歩にてホテルへお戻り
- ★飲茶、広東料理、ポルトガル料理、北京料理など香港、マカオならではの料理を堪能。

■行程

1	新千歳空港 香港空港	16:05発 20:00着	CX581便	新千歳空港 → 香港へ 到着後入国手続きへ 専用車でホテルへ ホテルチェックイン、ホテルは14:00又は15:00以降のチェックインとなります。	☑ ☑ ☑
2	香港	午前 午後	徒歩 専用車 バス	朝食後、香港市内観光 セントラルマーケット、ヒルサイドエスカレーター、大館、ウォールアート各種、PMQ、文武廟、キャットストリート、MTR体験乗車、2階建トラム乗車 ビクトリアピーク 香港三大パワースポット/車公廟、黄大仙、許願樹 夕食 徒歩にてホテルへお戻り	☑ ☑ ☑
3	マカオ		専用車	朝食後、マカオ日帰り観光 ヴェネチアン(外観)、パリジャン(下車)、ウィンパレス外観-噴水前(下車)、聖ポール天主堂跡、ナーチャ廟、聖ドミニコ教会、セナド広場、市政署、福隆新街散策、官街街散策 夕食 シンフォニーオペラハウス、スターフェリー乗船	☑ ☑ ☑
4	香港空港 新千歳空港	9:10発 14:55着	CX580便	※ホテルはAMのチェックアウト 専用車で空港へお見送り 空港到着後空路帰国の途へ	☑ ☑ ☑

※航空スケジュールは今後変更になる場合がございます。 ■最少催行人員:6名 ■食事:(朝2・昼2・夕2)
■添乗員:同行しませんが香港空港から現地係員がお手伝いさせていただきます。
【利用予定手配会社】:キャセイパシフィック航空 ※観光マーク:○下車観光、◎入場観光

旅行代金以外に必要な諸経費

新千歳空港施設使用料(固定):大人2,610円・子供1,300円 海外空港諸税(変動):5,500円 国際観光旅客税(固定):1,000円 燃油サーチャージ(変動):16,000円(往復) 2025年2月現在

特別企画の「海外」「クルーズ」コースをご紹介します!

創立60周年記念
特別企画
プラン

MSC ベリッシマで航く 日本発着クルーズ

スタッフおすすめ!初めての方でも安心

18歳未満のお子様を含む旅行代金がお得です!

添乗員同行 + 往復航空券 + 空港⇄港間送迎 がついた
スペシャルパッケージプラン

GW ゴールデンウィーク 南西諸島クルーズ

まだ間に合う!
旅行期間
2025年 4月30(水)~5月8(木)
東京港発着



■旅行代金/大人お1人様

船室タイプ	2名1室	1名1室	2歳~17歳※1	6ヶ月から1歳
内側	300,000円	569,800円	150,000円	無料
海側バルコニー	379,800円	729,800円	189,800円	無料

■行程

日次	月日	スケジュール	入港	出港	宿泊・食事
1	4/30(水)	(8:00~12:00)道内各空港 → 羽田へご集合後、専用バスで東京港へMSCベリッシマにご乗船 東京港出港	午後	19:00	船中泊 [X][X][X]
2	5/1(木)	終日クルージング	—	—	
3	5/2(金)	終日クルージング	—	—	
4	5/3(土・祝)	基隆(台湾)※船会社主催オプションツアー	7:00	18:00	
5	5/4(日・祝)	宮古島(沖縄)※船会社主催オプションツアー	7:00	16:00	船中泊 [朝][昼][夕]
6	5/5(月・祝)	那覇(沖縄)※船会社主催オプションツアー	7:00	15:00	
7	5/6(火)	鹿児島 ※船会社主催オプションツアー	12:00	21:00	
8	5/7(水)	終日クルージング	—	—	
9	5/8(木)	東京港入港 朝食後、下船手続き(10:00)専用送迎バスで羽田へ(13:00~18:00)羽田 → 道内各空港へ	5:30		[朝][X][X]

■最少催行人員/1名 ■添乗員/同行 ■コープトラベル専用船内クルーズデスクあり ■宿泊/船中(8泊) ■食事:(朝8・昼7・夕8 船内全食事つき)

旅行代金以外に必要な諸経費(船上精算)

[船内チップ]2歳以上144米ドル(1泊あたり18米ドル)2歳未満不要、[国際観光旅客税]2歳以上1,000円相当額の米ドル

●旅行代金と合わせてお支払い 港滞税:6ヶ月以上のお子様・大人同額 46,400円(全室)共通

全コース共通

①寄港地観光
事前の受付はおこなっておりません。ご乗船後、船内にて内容をご確認の上、お申込ください。

②ドリンクパッケージについて(ご出発45日前まで受付可能)
船内のお飲み物は、一部のレストランを除き基本的に有料です。(ピュウフェレストランには水やソフトドリンクのご用意あり)乗船中、ビールやハウスワイン、クラシックカクテルを含むアルコールとソフトドリンクが飲み放題になる「イージーパッケージ」1泊お一人様10,000円のドリンクパッケージをオプションプランとして承ります。
注意:お申込は室数ごとに全日程となります。

③Wi-Fiパッケージについて(ご出発45日前まで受け付け可能)
船内で御手持のスマートフォンやタブレットでインターネットを利用する際は、有料のWi-Fiオプションをご購入頂く必要があります。乗船中、1デバイス(端末)1泊お一人様2,000円のWi-Fiパッケージをオプションプランとして承ります。
②・③料金はコープトラベルオプションプラン料金となり、船内でお申込の際と料金が異なります。
為替レートの関係で、船内でお申込の方がお得になる場合がございます。また弊社取り扱い以外にも別のパッケージプランもご用意がございます。

寄港地では※船会社主催オプションツアー(有料)等、各自様にて思い思いにお過ごしください。◆オプションツアーのお申込はご乗船後となります。◆ドレスコード:セミフォーマル2~3回予定(その他はカジュアル)※詳しくは船内新聞にてご案内致します。※旅行代金に記載されている価格は、2名1室利用時のお一人様代金となります。※3~4名1室利用の客室数には限りがございます。3・4人室を大人のみでご利用の際は、3・4人目は4/30発2名1室代金の70%、そのほかの発日は2名1室代金の50%となります。
※お子様の添い寝は不可。クルーズ人数に含まれます。※船内チップ代金は2024年11月20日現在の料金です。事前の予告なく変更される場合があります。
(※)1)3~4名様1室利用時、大人1名のみでご利用の際は、3歳~17歳でも1名様分は大人同額となります。

日本発着最大客船

2024年
クルーズ・オブ・
ザ・イヤー
受賞

2024年人気コース 気軽にクルーズ体験

往復航空券 + 空港⇄港間送迎 がついたお得なパッケージプラン

九州・韓国 ショートクルーズ

- 旅行期間
- ①2025年 5月 8(木)~13(火)
東京港発・横浜港着
 - ②2025年 5月 13(火)~18(日)
横浜港発・東京港着
 - ③2025年 10月 20(月)~25(土)
東京港発着



■旅行代金/大人お1人様/2名1室()は1名1室利用金

内側	海側	海側バルコニー	ヨットクラブ 5/8発のみ	2歳~17歳※1	6ヶ月から1歳
149,800円	169,800円	189,800円	409,800円	50,000円	無料
(269,800円)	(309,800円)	(349,800円)	(789,800円)		

■行程

日次	月日	スケジュール	入港	出港	宿泊・食事
1		(8:00~12:00)道内各空港 → 羽田へご集合後、専用バスで東京港へMSCベリッシマにご乗船 【①5/8出発】東京港出港 【②5/13出発】横浜港出港 【③10/20出発】東京港出港	午後	19:00	船中泊 [X][X][X]
2		終日クルージング	—	—	
3		釜山(韓国)※船会社主催オプションツアー	16:00	22:00	船中泊 [朝][昼][夕]
4		佐世保(長崎)※船会社主催オプションツアー	8:00	15:00	
5		終日クルージング	—	—	
6		【①5/8出発】横浜港入港 【②5/13出発】東京港入港 【③10/20出発】東京港入港 朝食後、下船手続き(10:00)専用送迎バスで羽田へ(13:00~18:00)羽田 → 道内各空港へ	5:30	—	[朝][X][X]

■最少催行人員/1名 ■添乗員/なし ■コープトラベル専用船内クルーズデスク/なし ■宿泊/船中(5泊) ■食事:(朝5・昼4・夕5 船内全食事つき)

旅行代金以外に必要な諸経費(船上精算)

[船内チップ]内側~海側バルコニー:2歳以上90米ドル(1泊あたり18米ドル)、ヨットクラブ105米ドル(1泊あたり21米ドル)2歳未満不要、[国際観光旅客税]2歳以上1,000円相当額の米ドル

●旅行代金と合わせてお支払い 港滞税:6ヶ月以上のお子様・大人同額 40,000円(全室)共通

■インターネットなら24時間受付中!

空席状況が分かる!

催行状況が分かる!

クルーズ 添乗員同行

創立60周年記念 MSC 2025年クルーズ

添乗員同行 仙台の奥座敷 秋保温泉ニュー水戸屋に泊まる!

三春の滝桜・平泉中尊寺の桜と 春の東北桜をめぐるベストルート

3日間

旅行代金 新千歳空港発着/
大人お1人様/2~5名1室利用

94,800円

出発日

2025年 4月 9日(水)

1名1室は2~5名1室代金に **20,000円** 追加となります。

※こども(3歳~11歳)も同額となります。予めご了承下さい。

※3~5名様のお客様の1泊目は、ツイン又はトリプルになります。



コースNO: J1S019-D2

魅力のポイント!

- ★樹齢1000年をこえる福島県の三春の滝桜や仙台の白石川堤の一目千本桜や船岡城址公園の桜の名所をめぐる。
- ★2泊目は仙台の奥座敷秋保温泉ニュー水戸屋にご宿泊!3つの大浴場、16趣の湯巡りと四季折々の素材を生かしたセットメニューをお楽しみください。

■宿泊

1泊目	仙台市内 グランパッサ仙台 仙台駅からすぐの好立地、夜のお出かけにも便利なハイグレードホテル
2泊目	秋保温泉 ニュー水戸屋 多種多様な温泉と厳選素材を生かした料理が人気のお宿

■行程

1	新千歳空港(9:55~11:15) → 仙台空港= 日本三景松島湾クルーズ ・自由散策= (17:00頃) 仙台市内(泊)	<input checked="" type="checkbox"/>	<input checked="" type="checkbox"/>	<input checked="" type="checkbox"/>
2	ホテル(8:30頃)= 三春の滝桜 (国指定の天然記念物の桜)= お食事処四季菜(和食御膳)= 霞ヶ城公園 (城跡に咲く桜)= 船岡城址公園 (観桜)= 白石川堤一目千本桜 (蔵王連峰と桜の景色)= 秋保神社 (ご参拝)=(17:30頃) 秋保温泉(泊)	<input checked="" type="checkbox"/>	<input checked="" type="checkbox"/>	<input checked="" type="checkbox"/>
3	ホテル(9:00頃)= 厳美渓 (美しい渓谷美と桜の競演)= 平泉レストハウス(つみれ鍋御膳の昼食)= 平泉中尊寺金色堂 (観桜)= 北上展勝地 (みちのく三大桜名所のひとつ)= 花巻空港 → 新千歳空港	<input checked="" type="checkbox"/>	<input checked="" type="checkbox"/>	<input checked="" type="checkbox"/>

※交通諸事情によりコース・日程・時間(到着時間)が変更となる場合がございます。■募集人員:30名 ■最少催行人員:15名
■食事:(朝2・昼2・夕1) ■添乗員同行 ■バスガイド同行



日本三大桜 三春の滝桜

大正11年に桜の木として初めて国の天然記念物に指定された名木で、日本三大桜にもなっている



平泉中尊寺の桜
世界遺産中尊寺境内や本堂に咲く桜は平泉の中でも有数の桜の名所です



白石川堤一目千本桜
荘厳な蔵王連峰を背景に白石川堤に咲き乱れる、ソメイヨシノを中心とした桜並木「一目千本桜」



添乗員が同行するから

添乗員同行 一度は見たい花咲く絶景!

国営ひたち海浜公園「ネモフィラの丘」と あしかがフラワーパーク藤の花観賞

2日間

旅行代金 新千歳空港発着/
大人お1人様/2名1室利用

55,000円

出発日

2025年 4月 16日(水)・20日(日)・23日(水)

1名1室は2名1室代金に **5,000円** 追加となります。

※こども(3歳~11歳)も同額となります。予めご了承下さい。



牛久大仏
ギネスブック認定、世界最大120mの青銅製大仏



あしかがフラワーパーク
樹齢160年に及ぶ大藤棚がある日本最大級の藤園

コースNO: J2S025-D2

魅力のポイント!

- ★一度は見たい関東の旬の花々をめぐる2日間!
- ★国営ひたち海浜公園では一面に広がるネモフィラの青の絨毯。
- ★あしかがフラワーパークでは樹齢160年にも及ぶ大藤や藤のトンネル等を観賞いただけます。
- ★日本三名園の一つにも数えられる「水戸偕楽園」や日本三大稲荷に数えられる「笠間稲荷神社」、世界最大120mの青銅製大仏「牛久大仏」等内容盛りだくさんの2日間!

■宿泊

ホテル	宇都宮市内 ホテルマイステイズ宇都宮 JR宇都宮駅のすぐ近くの立地で夕食の外出にも大変便利
-----	---

■行程

1	新千歳空港(8:55) → 茨城空港(10:20)= 国営ひたち海浜公園 (約450万本のネモフィラが咲き誇る)= 水戸偕楽園 (日本三名園の一つに数えられる)= 笠間稲荷神社 (日本三大稲荷の一つに数えられる)= 宇都宮市内(泊)(18:00頃)	<input checked="" type="checkbox"/>	<input checked="" type="checkbox"/>	<input checked="" type="checkbox"/>
2	ホテル(9:00頃)= あしかがフラワーパーク (藤の花観賞)= 道の駅常総 (各自自由昼食)= 牛久大仏 (世界最大120mの青銅製大仏)= 鹿島神宮 (常陸国一之宮参拝)= 茨城空港(18:40) → 新千歳空港(20:00)	<input checked="" type="checkbox"/>	<input checked="" type="checkbox"/>	<input checked="" type="checkbox"/>

※交通諸事情によりコース・日程・時間(到着時間)が変更となる場合がございます。■募集人員:40名 ■最少催行人員:20名
■食事:(朝1・昼0・夕0) ■添乗員同行 ■バスガイド同行



国営ひたち海浜公園 ネモフィラの丘

園内には各所に大規模な花畑があり、4月中旬からは、みはらしの丘一面にネモフィラが咲き誇り、他では見ることのできない絶景をご覧ください

添乗員同行 北海道を代表する道南の桜の名所をめぐるおすすめコース!
春爛漫! 道南桜めぐり
松前公園&五稜郭公園

旅行代金 大人お1人様/3~4名1室利用
36,800円~
2日間
2025年 4月 20(日)・25(金)

出発日	旅行代金
2名1室	37,800円
3~4名1室	36,800円
1名1室は2名1室代金に8,000円追加となります。	

※子ども(3歳~11歳)も同額となります。予めご了承下さい。

魅力のポイント!
 ★北海道でいち早く咲く桜の名所「松前公園」と「五稜郭公園」の道南の桜の名所をめぐる。
 ★松前公園では松前生まれの約100種を含む250種約1万本の桜を観賞いただけます。約一か月の長い期間桜をお楽しみいただけます。

■行程

1	ANAクラウンプラザホテル札幌(7:50集合/8:00出発)=(高速利用)=函館朝市(各自昼食)=函館公園(函館の桜の名所)=五稜郭公園(約1,500本の桜観賞)=湯の川温泉(泊)(17:30頃)	<input checked="" type="checkbox"/> <input checked="" type="checkbox"/> <input checked="" type="checkbox"/>
2	ホテル(8:00頃)=法亀寺しだれ桜(車窓)=道駅みそぎの郷きこない(お買物)=松前公園(約250種・1万本の桜観賞)=ぱらっと江差(休憩)=(高速利用)=JR札幌駅北口(19:30~20:30頃)	<input checked="" type="checkbox"/> <input checked="" type="checkbox"/> <input checked="" type="checkbox"/>

※交通諸事情によりコース・日程・時間(到着時間)が変更となる場合がございます。※2日目の昼食はお弁当になります。
 ■募集人員:40名 ■最少催行人員:20名 ■食事:(朝1・昼1(弁当)・夕1) ■添乗員同行



添乗員同行 昼食は日高つづめし定食を堪能!
桜薫る静内
二十間道路桜並木
桜並木観桜

旅行代金 大人お1人様 **9,800円**
2日間
2025年 4月 26(土)・27(日)・28(月)・29(火)・30(水)
5月 1(木)・2(金)・3(土)・4(日)・5(月)・6(火)

魅力のポイント!
 ★約2,200本の桜が直線7kmに渡って咲き誇る日本一の桜並木
 ★昼食は旨味が詰まった「日高つづめし定食」をご賞味いただけます。

■行程

ANAクラウンプラザホテル札幌(7:50集合/8:00出発)=義経神社(桜スポット)=静内二十間道路(北海道を代表する約7kmに渡る桜並木)=静内エクリブホテル(日高つづめし定食の昼食)=道の駅あびらD51ステーション(お買物)=JR札幌駅北口(18:00頃)	<input checked="" type="checkbox"/> <input checked="" type="checkbox"/> <input checked="" type="checkbox"/>
--	---

※交通諸事情によりコース・日程・時間(到着時間)が変更となる場合がございます。
 ■募集人員:45名 ■最少催行人員:20名 ■食事:(昼1) ■添乗員同行



存分に旅を楽しむ!

例年の開花状況を基に企画実施しておりますが、今年のお花の見頃が合わない場合がございます。お花が全く見られない状況の場合は、実施を中止させていただきますので、予めご了承ください。

添乗員同行 効率よく朝ドラで話題の“糸島も”めぐって行きます!
長崎ハウステンボス満喫と
糸島・太宰府天満宮

旅行代金 新千歳空港発着/
 大人お1人様/2名1室利用
99,000円
3日間
2025年 5月 25(日) 6月 8(日)



ヨーロッパの街並みを再現したハウステンボス。一年中いつ訪れても様々な種類の花々を見ることができます。

魅力のポイント!
 ★日本一広いテーマパーク“ハウステンボス”花と光のリゾート1日目到着から閉園までお楽しみいただけます。園内ではフラワーガイドの案内付き。
 ★2日目はNHKの朝の連続テレビ小説でも話題の“糸島”や太宰府天満宮をめぐる予定です。

■宿泊

1泊目	ハウステンボス ホテルロツテルダム ハウステンボス直営ホテルでアートの町「ロツテルダム」をモチーフにしたホテル
2泊目	博多市内 ホテルニューオータニ博多 博多駅と繁華街の天神までのアクセスが良く観光の拠点に大変便利

■行程

1	新千歳空港 → 長崎空港又は福岡空港=長崎ハウステンボス(泊)(15:30頃) チェックイン後、ハウステンボス内フラワーガイドの案内付き。案内終了後各自閉園まで ハウステンボス をお楽しみください。	<input checked="" type="checkbox"/> <input checked="" type="checkbox"/> <input checked="" type="checkbox"/>
2	ホテル(8:00頃)=武雄神社(大楠で有名)=唐津城(日本海や虹の松原を望む)=櫻井神社(糸島の先端に位置する神社)=伊都彩都(JA糸島産直市場でお買物)=太宰府天満宮(全国天満宮の総本宮)=博多市内(泊)(17:30頃)夕食は各自博多のグルメをお楽しみください。	<input checked="" type="checkbox"/> <input checked="" type="checkbox"/> <input checked="" type="checkbox"/>
3	ホテル... (各自移動) ...福岡空港 → 新千歳空港	<input checked="" type="checkbox"/> <input checked="" type="checkbox"/>

※交通諸事情によりコース・日程・時間(到着時間)が変更となる場合がございます。■募集人員:40名 ■最少催行人員:15名 ■食事:(朝2・昼1・夕0) ■添乗員同行 ■バスガイド同行

インターネットなら24時間受付中! 空席状況が分かる! 催行状況が分かる!

経験豊かな添乗員がおすすすめや

国内 添乗員同行

京都・中国

添乗員同行 京都検定1級ガイド同行 北海道各空港から参加可能!!

懐かしの京都 世界遺産めぐりと 圧巻の三十三間堂見学

4日間



旅行代金 新千歳空港着/大人お1人様/2名1室利用

出発日

2025年 6月 1(日)・22(日)

99,000円

1名1室は2名1室代金に
30,000円
追加となります。

※こども(3歳~11歳)も同額となります。予めご了承下さい。

※新千歳空港以外の発着は30,000円追加となります。



金閣寺

正式名称は鹿苑寺。金箔で覆われた外壁が有名



龍安寺

枯山水庭園は日本の庭園技術の代表例



西本願寺

本堂は日本最大級の木造建築物で国宝に指定



三十三間堂

1030体以上の観音像が並び様子は圧巻です



アーバンホテル京都二条プレミアム



客室

コースNO: J55014-D2

魅力のポイント!

- ★2日目・4日目は京都検定1級ガイド同行で京都の観光地を巡ります。初めての方もリピーターの方も京都の観光をより楽しんでいただけます。
- ★3日目は各自のペースで観光していただくためフリータイム!
- ★宿泊も外出に便利なアーバンホテル京都二条プレミアム(又はアーバンホテル京都四条プレミアム又はアーバンホテル京都五条プレミアムになる場合がございます)に3連泊大浴場付でのんびりお寛ぎいただけます。

■宿泊

1~3泊目 京都市内 アーバンホテル京都二条プレミアム
泊目 大浴場付のシティホテル。観光や夕食の外出にも大変便利です。

■行程

1	道内各空港 → JAL乗継便 → 関西空港又は伊丹空港 = 伏見稻荷大社(「お稲荷さん」の総本宮)=(18:00頃)京都市内(泊)	<input checked="" type="checkbox"/>
2	【京都検定1級ガイド同行】 ホテル=金閣寺(華やかな北山文化の象徴)=龍安寺(枯山水の石庭で有名)=仁和寺(歴史的建造物が立ち並び)=天龍寺(美しき庭園)=嵐山(自由散策・各自昼食)=西本願寺(豪華絢爛な唐門)=(17:00頃)京都市内(泊)	<input checked="" type="checkbox"/>
3	各自フリータイム 思い思いの京都をお楽しみください。 京都市内(泊)	<input checked="" type="checkbox"/>
4	【京都検定1級ガイド同行】 ホテル=銀閣寺(東山文化の代表建築)=三十三間堂(1,030体の観音様がすべて国宝)=岡崎庵(昼食)=関西空港又は伊丹空港 → 道内各空港	<input checked="" type="checkbox"/>

※交通諸事情によりコース・日程・時間(到着時間)が変更となる場合がございます。
新千歳空港発着以外は乗継便になります。 ■募集人員:30名 ■最少催行人員:15名
■食事:(朝3・昼1・夕0) ■添乗員同行 ※バスガイドは乗務致しません。
※当ツアーは各地空港(新千歳、函館、旭川、女満浦、帯広、釧路)のお客様が現地で合流するツアーです。

添乗員同行 往復共日本航空で行く 中国方面の世界遺産を堪能する旅

安芸の宮島・厳島神社・出雲大社・ 足立美術館・原爆ドーム

3日間

旅行代金 新千歳空港発着/大人お1人様/2~3名1室利用

出発日

2025年 4月 15(火) 5月 13(火) 6月 17(火)
9月 16(火) 10月 21(火) 11月 18(火)

139,000円

60周年記念プレゼント
5月出発以降の方に
JALロゴ入り
ハンカチ
差し上げます



1名1室は2~3名1室代金に
20,000円追加となります。

※こども(3歳~11歳)も同額となります。予めご了承下さい。



世界遺産 厳島神社

厳島(通称は宮島)は、西日本の広島湾に浮かぶ小さな島で、森林や古い神社仏閣で知られています。沖合に立つ壮大な朱色の大鳥居へは、干潮時になると歩いて渡れます。



出雲大社

複数の社が立つ、日本を代表する大きな神社。隣接する博物館では美術品や祭事の資料などを展示。



倉敷美観地区

白壁の蔵屋敷、なまこ壁、柳並木など、趣ある景観が楽しめる倉敷美観地区。伝統的な建物作り出す町並みや、倉敷川沿いのレトロモダンな風景が、世界中の人を魅了し続けています。

コースNO: J65002-D2

■食事の内容

- 1泊目昼食:季節の炊き込みご飯とお吸い物
- 1泊目夕食:和牛懐石しゃぶしゃぶ
- 2日目朝食:和定食(焼き魚)朝霧御膳
- 2日目昼食:牛肉コンロ焼御前
- 2泊目夕食:和懐石(かきなど地元食材使用)
- 3日目朝食:和洋バイキング
- 3日目昼食:穴子の陶板焼きとカキフライ定食



足立美術館

魅力のポイント!

- ★新千歳空港から添乗員同行、初日から3日目まで添乗員が同行いたします。
- ★初日の昼食から3日目の昼食まで全行程倉敷、宮島、広島の名物料理をお召し上がりいただけます。
- ★世界遺産の厳島神社、広島原爆ドームはじめ、迫力の出雲大社や日本一の庭園と言われている足立美術館、美しく現存する倉敷の美観地区などあますところなく観光をしていただけます。

■宿泊

1泊目 美人の湯 湯郷温泉 ゆのごう美春閣
岡山の美食と湯郷温泉を堪能するくつろぎのお宿
2泊目 安芸グランドホテル
老舗温泉ホテルで瀬戸内海の絶景の景色を眺めながらの露天風呂を堪能

■行程

1	新千歳空港 → 乗継ぎ便利用 → 岡山空港 = 倉敷美観地区(昼食含む)(12:50~15:00) = 湯郷温泉(泊)	<input checked="" type="checkbox"/>
2	ホテル8:00 = 安来市足立美術館(注1:日本一の庭園) = 出雲大社(大迫力の注連縄は国内最大級)昼食・昇殿参拝・肌守り付 = 甘日市 = 宮浜温泉(泊) 安芸グランドホテル	<input checked="" type="checkbox"/>
3	ホテル(8:30) = 宮島口(宮島フェリー) ~ 日本三景安芸の宮島...世界遺産厳島神社 ~ 宮島口 = 広島市内(昼食) = 平和公園・世界遺産原爆ドーム(世界平和のシンボルとして知られる)(14:50) = 広島空港(16:50) → 羽田空港乗継ぎ便(18:15着/20:40発) → 新千歳空港(22:10)	<input checked="" type="checkbox"/>

※交通諸事情によりコース・日程・時間(到着時間)が変更となる場合がございます。
※注1:米国の庭園専門誌「ジャーナルオブジャパニーズガーデニング」によるもの
【利用予定バス会社】広島第一交通
■最少催行人員:10名 ■食事:(朝2・昼3・夕2) ■添乗員同行

穴場スポットなどをご紹介します!



国内添乗員同行

沖縄・佐渡島

添乗員同行 往復 日本航空利用で沖縄の離島の大自然を満喫する

宮古島・八重山諸島をめぐる、沖縄6島めぐり

4日間

旅行代金 新千歳空港発着/大人お1人様/2~3名1室利用

出発日 **180,000円**

2025年 **3月25(火)** **4月23(水)** **5月13(火)**
6月10(火) **7月8(火)** **9月9(火)**



石垣島 川平湾

60周年記念プレゼント
5月出発以降の方に
JALロゴ入りハンカチ
差し上げます



1名1室は2~3名1室代金に
40,000円追加となります。

※子ども(3歳~11歳)も同額となります。予めご了承下さい。



石垣島 鍾乳洞



西表島 仲間川マングローブ



西表島 水牛車

食事の内容

- 1日目夕食：沖縄郷土料理 幕の内御膳
- 2日目昼食：郷土料理 幕の内弁当
- 2日目夕食：石垣市内ホテル近くで自由食
- 3日目昼食：八重山郷土料理と八重山和牛
- 3日目夕食：和食と洋食のバイキング

魅力のポイント!

コースNO: J95006-D2

- ★沖縄本島を飛び越えて悠々の八重山諸島と宮古諸島をじっくり巡ります。
- ★石垣島は連島、宮古島は弊社おすすめのホテルにご宿泊いただき、各島の魅力を堪能いただけます。
- ★石垣島ではコバルトブルーの海を横目に見ながら巨大な鍾乳洞や世界に認められた美しい湾内をグラスボートでご案内します。その日の石垣島の天候や潮の状況、時間帯によりサンゴのきれいなポイントや魚が集まるポイントなどを船長のガイドで案内します。西表島ではマングローブの原生林をボートで遊覧いただき、由布島では水牛車にゆられながら亜熱帯の植物園を訪れます。竹富島では赤レンガの屋根が連なり、昔ながらの八重山の風景が色濃く残る景色を観光。宮古島では、島の最東端の東平安岬や、植物園をご案内し、下地島では左右にエメラルドグリーン的大海を見渡しながら通り池、渡口の浜、佐和田の浜を訪れます。
- ★初日の夕食から4日目の朝食まで島で採れた食材で作ったそれぞれの島の郷土料理をご堪能いただけます。*メニューは下記を参照ください。
- ★コープの組合員はポイントも貯まります。

宿泊

- 1・2泊目 **石垣島、ホテルミヤヒラ又はアートホテル八重山又は同等クラス**
- 3泊目 **宮古島、宮古島東急リゾート又はブリーズベイマリーナ又は同等クラス**

行程

1	新千歳空港(7:00~11:00頃発) → 羽田空港乗継ぎ便 → 石垣島空港=石垣島、ホテルミヤヒラ又はアートホテル八重山又は同等クラス(泊)石垣市街中心部&大浴場付きのホテルに宿泊	<input checked="" type="checkbox"/>	<input checked="" type="checkbox"/>
2	ホテル=石垣港 → 西表島 (大原港=仲間川遊覧) → マングローブの原生林を遊覧) = 由布島 (水牛車に乗って亜熱帯の植物園へ) = 大原港 → 竹富島 (島内バスにて星砂の浜、コンドイビーチ(車窓)にてご案内) → 石垣島に連泊なので荷物の移動がなくなると、満点の星空を満喫ください	<input checked="" type="checkbox"/>	<input checked="" type="checkbox"/>
3	ホテル= 石垣島島内観光 (川平湾、鍾乳洞など) = 石垣島空港 → 宮古島空港 = 宮古島島内観光 (東平安岬、与那覇前浜など) = 宮古島東急リゾート他同等クラス(泊)真っ白な白砂が広がるビーチの目の前のリゾートホテルにてゆったりとした時間をお過ごしください	<input checked="" type="checkbox"/>	<input checked="" type="checkbox"/>
4	宮古島 = 下地島観光 (通り池、渡口の浜、佐和田の浜) = 宮古島空港 → 羽田空港 → 新千歳空港(19:00~22:00頃着) 空港到着後解散	<input checked="" type="checkbox"/>	<input checked="" type="checkbox"/>

※交通諸事情によりコース・日程・時間(到着時間)が変更となる場合がございます。
*出発日より2日目の観光が3日目に変更になる事もございます。
【利用予定バス会社】石垣島:東バス、西表島:平田運輸、竹富島:平田運輸、宮古島:宮古共栄バス
■最少催行人員:10名 ■食事:(朝3・昼3・夕2) ■添乗員:全行程同行

添乗員同行 佐渡金山 世界遺産登録記念企画!

新千歳発着FDAで行く! 佐渡島、絶景と島の味覚を堪能する

旅行代金 新千歳空港発着/大人お1人様/3名1室利用

出発日 **147,000円**

2025年 **4月14(月)** **5月20(火)** **6月10(火)** **7月3(木)** **9月9(火)**



佐渡金山

●旅行代金(お1人様)

	2名1室	3名1室
4/14, 7/3, 9/9	150,000円	147,000円
5/20, 6/10	155,000円	152,000円

1名1室は2名1室代金に**50,000円**追加となります。

※子ども(3歳~11歳)も同額となります。予めご了承下さい。



北沢浮遊選鉱場



夫婦岩

食事の内容

- 1泊目夕食：佐渡近海魚介類中心の船盛膳
- 2日目昼食：海鮮丼の昼食
- 2泊目夕食：佐渡の特選郷土料理
- 3日目昼食：新鮮なネタのお寿司

魅力のポイント!

コースNO: J25023-D2

- ★新千歳空港から添乗員同行3日間おてもなし精神の溢れる添乗員が同行します。
- ★初日の夕食から3日目の昼食まで全食事共に佐渡の海の幸や新潟の郷土料理をお召し上がりいただけます。
- ★今回ツアーの目玉である世界遺産に登録されたばかりの佐渡金山をじっくり観光(約90分)していただきます。
- ★佐渡金山以外にもまるで古代遺跡の様な東洋一と呼ばれた産業遺跡北沢浮遊選鉱場や、日本海の浸食が生んだ絶景尖閣湾の観光や、小木たらい船にて古き良き伝統体験もしていただけます。そして青の洞窟と言われている竜王洞と虫谷の入り江も訪れます。3日間余すところなく佐渡の観光を盛り沢山でご案内します。
- ★1泊目、2泊目共にWEBやホテル専用サイトでも必ず上位にランキングされている全室オーシャンフロントビューのSADO RESORT HOTEL AZUMAに連泊していただき温泉、大浴場にて旅の疲れを癒していただきます。夕日と大海原を独り占めで5つの風呂を味わえるのはAZUMAだけです。お部屋から望む感動の海岸美海に広がる七千坪の庭園、茜色に染まる夕陽、優雅な露天風呂付き客室と絶景の家族露天風呂から海を眺め味わう、佐渡会席すべてが一流のおもてなしになります。

宿泊

- 1・2泊目 **SADO RESORT HOTEL AZUMA 指定**

行程

1	新千歳空港10:40 → 新潟空港11:55=14:40新潟港 → (ジェットフォイルにてらくらく佐渡島へ移動) → 15:47佐渡両津港=16:35 ○大膳神社かやぶきの屋根能舞台16:55=17:00○妙宣寺(新潟県唯一の五重塔)17:20=17:50○夫婦岩18:05=18:10佐渡(泊) SADO RESORT HOTEL AZUMA指定	<input checked="" type="checkbox"/>	<input checked="" type="checkbox"/>
2	ホテル9:00=9:15○きらりうむ9:50=10:00○世界遺産佐渡金山11:30=11:40○北沢浮遊選鉱場12:00=12:10持田家(海鮮丼の昼食)13:00=13:20○尖閣湾揚島遊園14:00=15:20▲小木たらい舟体験…▲琴浦洞窟・青の洞窟グループ(青の洞窟と言われる竜王洞と虫谷の入り江を見学)17:10=18:30佐渡(泊) SADO RESORT HOTEL AZUMA指定	<input checked="" type="checkbox"/>	<input checked="" type="checkbox"/>
3	ホテル8:00=8:30尾畑酒造(日本酒の試飲)9:00=9:25○トキの森公園10:05=10:20○トキのテラス10:40=10:50長三郎(お寿司の昼食)11:35=11:50両津港12:45 → (フェリー1等席にてゆったりと新潟港へ) → 新潟港15:15=新潟空港16:15 → 新千歳空港17:25	<input checked="" type="checkbox"/>	<input checked="" type="checkbox"/>

※交通諸事情によりコース・日程・時間(到着時間)が変更となる場合がございます。
【利用予定バス会社】おけさ観光バス ■募集人員:14名 ■最少催行人員:10名
■食事:(朝2・昼2・夕2) ■添乗員:新千歳空港~新千歳空港まで3日間同行致します。

インターネットなら24時間受付中!

空席状況が分かる!

催行状況が分かる!

お得に那覇に3連泊! 2ホテルから選択

得 OKINAWA那覇フリープラン

4日間

コースNO: J9F038-D2



旅行代金 大人お1人様/3~4名1室利用

45,000円~

各ホテル1名1室は2名1室代金に17,000円追加となります。
※こども(2歳~11歳)も同額となります。予めご了承下さい。

出発日
2025年
4月7(月)・13(日)
5月12(月)・18(日)
6月8(日)

■行程

1	新千歳空港(11:35) → 那覇空港(15:10~15:25)	
	各自移動	那覇市内(泊)
2	終日フリータイム	那覇市内(泊)
3		
4	ホテル 各自移動	
	那覇空港(13:00~13:10) → 新千歳空港(16:15)	

※交通諸事情によりコース・日程・時間(到着時間)が変更となる場合がございます。■最少催行人員:1名

■旅行代金に含まれるもの: 往復航空機、空港施設使用料1,220円、ホテル3泊(ノホテル 沖縄那覇/食事なし パシフィックホテル沖縄/朝食付き) ■添乗員: 同行いたしません。

宿泊は2つのホテルからお選びください!

宿泊ホテル **ノホテル沖縄那覇** 全室禁煙

那覇市内の喧騒から離れた静かな高台に建つ、リゾート気分が味わえるホテル

アクセス 那覇空港より車で約25分
ゆいレール安里駅から徒歩約18分

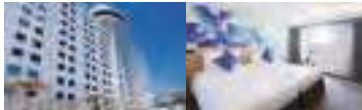

●旅行代金(お1人様)

	3~4名1室	2名1室
4/13, 5/12, 6/8	45,000円	47,000円
4/7	47,000円	49,000円

ノホテル沖縄那覇(食事なし)

宿泊ホテル **パシフィックホテル沖縄** 全室禁煙

那覇のシーサイドエリアに立地、ビーチや大型スーパーも徒歩圏内

アクセス 那覇空港から車で約8分
ゆいレール旭橋駅から徒歩約14分

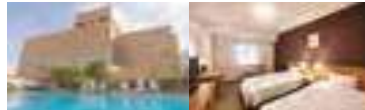

●旅行代金(お1人様)

	3名1室	2名1室
4/13, 5/12, 6/8	46,000円	47,000円
4/7	48,000円	49,000円

パシフィックホテル沖縄(朝食付き)

宿泊者専用大浴場&宮城名物「白石石麺」
お夜食サービス付! ハイグレードな
ホテルグランバツハ仙台に2連泊

ベストプライス仙台

3日間

コースNO: J1F004-D2



旅行代金 大人お1人様/2名1室利用

36,000円

3名1室は1,000円引き、1名1室は2名1室代金に6,000円追加となります。
※こども(2歳~11歳)も同額となります。予めご了承下さい。

出発日
2025年 4月6(日)・20(日)・22(火)
5月11(日)・13(火)・18(日)・20(火)・25(日)・27(火)
6月1(日)・3(火)・8(日)・15(日)・21(土)

■行程

1	新千歳空港(13:20) → 仙台空港(14:30)	各自移動	仙台市内(泊)	<input checked="" type="checkbox"/>
2	終日フリータイム		仙台市内(泊)	<input checked="" type="checkbox"/>
3	各自チェックアウト			<input checked="" type="checkbox"/>
4	仙台空港(16:50) → 新千歳空港(18:10)			<input checked="" type="checkbox"/>

宿泊ホテル **仙台市内
ホテルグランバツハ仙台**

アクセス JR仙台駅東口から徒歩5分

■旅行代金に含まれるもの: 往復航空機、空港施設使用料1,320円、ホテル2泊(食事なし) ■添乗員: 同行いたしません。

※交通諸事情によりコース・日程・時間(到着時間)が変更となる場合がございます。■最少催行人員:1名

地下鉄最寄駅から
徒歩約2分。独立型バスルームで
ゆったり滞在

GoGo名古屋フリープラン

4日間

コースNO: J3F016-D2



旅行代金 大人お1人様/2名1室利用

45,800円~

出発日
2025年 4月20(日)
5月11(日)・27(火)
6月3(火)・17(火)

●旅行代金(お1人様)

	2名1室	1名1室
4・5月	45,800円	52,800円
6月	57,800円	64,800円

※但し、2歳~5歳で寝具・食事なしの場合は4・5月出発22,000円、6月出発30,000円となります。

■行程

1	新千歳空港(10:30) → 中部国際空港(12:20)	各自移動	名古屋市内(泊)	<input checked="" type="checkbox"/>
2	終日フリータイム		名古屋市内(泊)	<input checked="" type="checkbox"/>
3	各自チェックアウト			<input checked="" type="checkbox"/>
4	中部国際空港(17:30) → 新千歳空港(19:15)			<input checked="" type="checkbox"/>

宿泊ホテル **名古屋市内
ホテル・アンドルームス名古屋伏見**

アクセス 地下鉄桜通線・鶴舞線「丸の内駅」より徒歩約5分

■旅行代金に含まれるもの: 往復航空機、空港施設使用料1,620円、ホテル3泊(食事なし) ■添乗員: 同行いたしません。

※交通諸事情によりコース・日程・時間(到着時間)が変更となる場合がございます。■最少催行人員:1名

JR京都駅から徒歩約2分の好立地!
ヴィアインプライム京都駅八条口に3連泊

得 京都フリープラン

4日間

コースNO: J5F086-D2



旅行代金 大人お1人様/2名1室利用

39,000円~

出発日
2025年 5月18(日)・25(日)
6月15(日)・22(日)

●旅行代金(お1人様)

	2名1室	1名1室
6月	39,000円	54,000円
5月	43,000円	58,000円

※但し、2歳~5歳で寝具・食事なしの場合は22,000円となります。

■行程

1	新千歳空港(9:30~11:50) → 関西国際空港(11:50~14:10)	各自移動	京都市内(泊)	<input checked="" type="checkbox"/>
2	終日フリータイム		京都市内(泊)	<input checked="" type="checkbox"/>
3	各自チェックアウト			<input checked="" type="checkbox"/>
4	各自移動 関西国際空港(14:05~16:20) → 新千歳空港(16:00~18:20)			<input checked="" type="checkbox"/>

宿泊ホテル **京都市内
ヴィアインプライム
京都駅八条口** 全室禁煙

アクセス 京都駅八条口から徒歩約2分の好立地! 京都の旅の拠点として大変便利

■旅行代金に含まれるもの: 往復航空機、空港施設使用料1,530円、ホテル3泊(食事なし) ■添乗員: 同行いたしません。

※交通諸事情によりコース・日程・時間(到着時間)が変更となる場合がございます。■最少催行人員:1名

道頓堀や大阪ミナミの
人気観光スポットも徒歩圏内!
ヴィアインプライム心斎橋四ツ橋に3連泊

得 大阪フリープラン

4日間

コースNO: J5F089-D2



旅行代金 大人お1人様/2名1室利用

43,000円~

出発日
2025年 4月13(日)・20(日)
6月15(日)・22(日)

●旅行代金(お1人様)

	2名1室	1名1室
6月	43,000円	53,000円
4月	45,000円	55,000円

※但し、2歳~5歳で寝具・食事なしの場合は22,000円となります。

■行程

1	新千歳空港(9:30~11:50) → 関西国際空港(11:50~14:10)	各自移動	大阪市内(泊)	<input checked="" type="checkbox"/>
2	終日フリータイム		大阪市内(泊)	<input checked="" type="checkbox"/>
3	各自チェックアウト			<input checked="" type="checkbox"/>
4	各自移動 関西国際空港(14:05~16:20) → 新千歳空港(16:00~18:20)			<input checked="" type="checkbox"/>

宿泊ホテル **大阪市内
ヴィアインプライム
心斎橋四ツ橋** 全室禁煙

アクセス 地下鉄四つ橋線「四ツ橋駅」より徒歩約1分、地下鉄御堂筋線「心斎橋駅」より徒歩約5分

■旅行代金に含まれるもの: 往復航空機、空港施設使用料1,530円、ホテル3泊(食事なし) ■添乗員: 同行いたしません。

※交通諸事情によりコース・日程・時間(到着時間)が変更となる場合がございます。■最少催行人員:1名

羽田空港からもアクセス抜群!品川駅から徒歩2分の好立地!

品川プリンスホテル Specialフリープラン

コースNO: J2F006-D2

最新の出发日・情報はコチラ▼

3日間

旅行代金 大人お1人様/2~3名1室利用 **48,800円~**

●旅行代金(お1人様)

日・木曜日 出発	2~3名1室	1名1室
2025年 4月 15(火)・20(日)	48,800円	69,800円
5月 8(木)・11(日)・18(日)・20(火)・25(日)	52,800円	73,800円
6月 1(日)・3(火)・8(日)・15(日)・17(火)・22(日)		

※子ども(3歳~11歳)も同額になります。予めご了承ください。
※3名1室はリクエスト対応となり、お取り出来ない場合もございます。
※便によって追加代金がかかります。追加代金はお問合せください。

●行程

1	新千歳空港 → 羽田空港 各自移動	☑
2	終日フリータイム 東京都内(泊)	☑
3	各自チェックアウト 各自移動	☑
	羽田空港 → 新千歳空港	☑

●宿泊ホテル 東京都内 品川プリンスホテル

●アクセス

JR線急線品川駅(高輪口)から徒歩約2分

●旅行代金に含まれるもの: 往復航空機、空港施設使用料1,480円、ホテル2泊(朝食付き)

●添乗員: 同行いたしません。

みなとみらいや横浜レンガ倉庫、横浜中華街へのアクセスが便利な立地で3連泊がお得です。

横浜フリープラン

コースNO: J2F058-D2

最新の出发日・情報はコチラ▼

4日間

旅行代金 大人お1人様/2名1室利用 **39,800円~**

●旅行代金(お1人様)

全日程	2名1室	1名1室
2025年 4月 13(日)・21(月)	39,800円	51,800円
5月 11(日)・14(水)・18(日)・21(水)・25(日)		
6月 1(日)・8(日)・11(水)・15(日)・22(日)		

※子ども(3歳~11歳)も同額になります。予めご了承ください。
※便によって追加代金がかかります。追加代金はお問合せください。

●行程

1	新千歳空港 → 羽田空港 各自移動	☑
2	終日フリータイム 横浜市内(泊)	☑
3	ホテル 各自移動	☑
4	羽田空港 → 新千歳空港	☑

●宿泊ホテル 横浜市内 横浜桜木町ワシントンホテル

●アクセス

みなとみらいや横浜レンガ倉庫、横浜中華街へのアクセスが便利な立地。

●旅行代金に含まれるもの: 往復航空機、空港施設使用料1,480円、ホテル3泊(食事なし)

●添乗員: 同行いたしません。

名古屋一の繁華街栄エリアに立地!花をコンセプトにしたお洒落なホテル!

得名古屋フリープラン

コースNO: J3F001-D2

最新の出发日・情報はコチラ▼

3日間

旅行代金 大人お1人様/2名1室利用 **32,000円~**

●旅行代金(お1人様)

全日程	2名1室	1名1室
2025年 4月 15(火)・17(木)・20(日)	32,000円	36,000円
5月 8(木)・11(日)・14(水)・18(日)・20(火)・25(日)		
6月 1(日)・4(水)・8(日)・15(日)・18(水)・22(日)・24(火)		

※子ども(3歳~11歳)も同額になります。予めご了承ください。

●行程

1	新千歳空港 → 中部国際空港 各自移動	☑
2	終日フリータイム 名古屋市内(泊)	☑
3	各自チェックアウト 各自移動	☑
	中部国際空港 → 新千歳空港	☑

●宿泊ホテル 名古屋市内 ホテルウィングインター ナショナルセレクト名古屋栄

●アクセス

地下鉄東山線栄駅より徒歩約8分、地下鉄名城線矢場町駅より徒歩約6分

●旅行代金に含まれるもの: 往復航空機、空港施設使用料1,620円、ホテル2泊(食事なし)

●添乗員: 同行いたしません。

SKYで行くアーバンホテルズスペシャルプラン 最上級のおもてなしと心地よさを追求したアーバンホテルグループのホテルからチョイス!

京都フリープラン

コースNO: J5F075-077-079-D2

最新の出发日・情報はコチラ▼

4日間

旅行代金 大人お1人様/2名1室利用 **39,800円~**

●旅行代金(お1人様)

4月~6月	2名1室	1名1室
2025年 4月 13(日)~22(火) 5月 7(水)~31(土)	39,800円~	51,800円~
6月 1(日)~28(土)	57,800円	74,800円

※子ども(3歳~11歳)も同額になります。予めご了承ください。

●行程

1	新千歳空港 → 神戸空港… (各自移動)… 京都市内(泊)	☑
2	終日フリータイム 京都市内(泊)	☑
3	ホテル…(各自移動)…	☑
4	神戸空港 → 新千歳空港	☑

●宿泊ホテル 京都市内 アーバンホテル 京都四条プレミアム

●アクセス

地下鉄烏丸線四条駅から徒歩約10分

●宿泊ホテル 京都市内 アーバンホテル 京都二条プレミアム

●アクセス

歴史の街 京都二条に立地!

全ホテル:大浴場・サウナ付き・全客室禁煙 ※同一ホテルでの連泊プランになります。

●旅行代金に含まれるもの: 往復航空機、空港施設使用料740円、ホテル3泊(食事なし)

●添乗員: 同行いたしません。

SKY利用 ヴィアイン名古屋駅前椿町5連泊! JR名古屋駅から徒歩約4分の立地

名古屋ロングステイフリープラン

コースNO: J3F014-D2

最新の出发日・情報はコチラ▼

6日間

旅行代金 大人お1人様/2名1室利用 **49,800円**

●旅行代金(お1人様)

全日程	2名1室	1名1室
2025年 4月 20(日) 5月 11(日)・18(日)・25(日) 6月 1(日)・8(日)・15(日)	49,800円	59,800円

※子ども(3歳~11歳)も同額になります。予めご了承ください。

●行程

1	新千歳空港 → 中部国際空港… (各自移動)… 名古屋市内(泊)	☑
2	終日フリータイム 名古屋市内(泊)	☑
3	ホテル…(各自移動)…	☑
4	中部国際空港 → 新千歳空港	☑

●宿泊ホテル 名古屋市内 ヴィアイン名古屋駅前椿町

●アクセス

JR名古屋駅から徒歩約4分! 都会的でスタイリッシュな空間

●旅行代金に含まれるもの: 往復航空機、空港施設使用料1,620円、ホテル5泊(食事なし)

●添乗員: 同行いたしません。

2023年オープンの ロワジュールホテル京都東寺に5連泊! 大浴場・サウナも完備!

京都ロングステイフリープラン

コースNO: J5F088-D2

最新の出发日・情報はコチラ▼

6日間

旅行代金 大人お1人様/2~3名1室利用 **52,800円**

●旅行代金(お1人様)

全日程	2~3名1室	1名1室
2025年 4月 13(日)	52,800円	72,800円
5月 18(日)・25(日)		
6月 1(日)・8(日)・15(日)・22(日)		

※子ども(3歳~11歳)も同額になります。予めご了承ください。
※便によって追加代金がかかります。追加代金はお問合せください。

●行程

1	新千歳空港 → 神戸空港 各自移動 京都市内(泊)	☑
2	終日フリータイム 京都市内(泊)	☑
3	ホテル 各自移動	☑
4	神戸空港 → 新千歳空港	☑

●宿泊ホテル 京都市内 ロワジュールホテル京都東寺

●アクセス

JR京都駅から徒歩12分、近鉄東寺駅から徒歩3分の立地

●旅行代金に含まれるもの: 往復航空機、空港施設使用料740円、ホテル5泊(食事なし)

●添乗員: 同行いたしません。

添乗員同行 ベストシーズンの利尻島・礼文島を味わい尽くす至極の旅

札幌発着利尻・礼文満喫の旅

4日間



旅行代金 大人お1人様/ 2~3名1室利用

180,000円~

●旅行代金(お1人様)	
6/1	180,000円
6/18, 7/16-28, 8/8-15	190,000円
1名1室は 2~3名1室代金に	40,000円追加となります。



礼文島からの利尻富士

礼文島の植物

オタマリ沼と利尻富士

スカイ岬

■宿泊

1泊目	利尻富士観光ホテル指定
2泊目	プチホテルコリンシャン指定
3泊目	稚内グランドホテル他同等クラス

■食事の内容

1泊目夕食	利尻島の魚介をふんだんに使用した特別料理
2日目昼食	とろける生うに丼
2泊目夕食	礼文島で捕れたポタンエビ、カニ、ウニを使用した特選料理
3日目昼食	いくら丼
3泊目夕食	新鮮な魚介類を使用した特選料理

~厚岸産あさり約4キロお持ち帰り付き!~

大粒!厚岸湖あさり掘り体験と厚岸味覚ターミナル コンキリエで海鮮焼き堪能

2日間



旅行代金 大人お1人様/ 2~3名1室利用

32,800円 35,800円

2025年 4月27(日) 5月26(月) 7月9(水) 1名1室は2名1室代金に3,000円追加となります。 ※3歳~小学生は上記旅行代金より1,000円引きとなります。



厚岸湖内の砂浜で掘っても掘っても出てくる大粒のあさり掘りを体験していただけます。お1人様約4キロをお持ち帰りいただけます。

- 魅力のポイント!
- ★大粒の厚岸湖のあさり掘り体験を楽しんでいただくバスツアー。
※長靴・熊手は貸出します。お持ち帰りの発砲スチロールもツアー代金含む ※現地に宅配発送も承ります。(別途有料)
 - ★お1人様約4キロのお土産付き。2日目の昼食は厚岸味覚ターミナルコンキリエで新鮮な海鮮食材を炭火で召し上がっていただけます。
 - ★宿泊は釧路プリンスホテルに宿泊。夕食のお出掛けにも便利な立地で釧路の夕食もお楽しみいただけます。

■行程

1	ANAクラウンプラザホテル札幌(8:20集合/8:30出発)=高速=帯広駅前(各自自由昼食)=道の駅おとふけなつぞらのふる里(見学・お買物)=釧路湿原展望台(釧路湿原一望)=(17:30頃)釧路市内(泊)	<input checked="" type="checkbox"/>	<input checked="" type="checkbox"/>
2	ホテル(8:30発 ※出発日により出発時間が異なります)=厚岸湖(大粒!あさり掘り体験/約4キロのお持ち帰り)=厚岸味覚ターミナルコンキリエ(炭火で海鮮焼きを堪能)=高速=(18:00~19:00頃)JR札幌駅北口	<input checked="" type="checkbox"/>	<input checked="" type="checkbox"/>

宿泊ホテル 釧路プリンスホテル 釧路の中心地にあり、夕食の外出にも便利な立地です。朝食の会場でもある最上階の展望レストランからは総ガラス張り釧路の街並みを一望できます。

お問い合わせ・ご予約は 0570-003-050 [コールセンター受付時間 10:00-18:00]

魅力のポイント!

コースNO: J05190-D2

- ★あこがれの利尻島、礼文島に1泊ずつ宿泊し、それぞれの島をゆったり満喫できるコース
- ★利尻島、礼文島で捕れた魚介類を中心とした新鮮な海の幸をご堪能いただけます。
- ★1泊目の利尻島は温泉、大浴場付き、2泊目の礼文島も大浴場付きなのでゆっくりと旅の疲れを癒していただけます。3泊共に弊社が厳選したAランクのホテルにご宿泊いただけます。
- ★メインの観光は利尻島と礼文島島の花めぐり、関東では3000メートルまで登らないと見る事のできない珍しい高山植物が利尻島と礼文島の平地で見ることができま。
- ★往復共に航空機利用します。現地に着する時間が短い分、利尻島と礼文島の魅力を存分に堪能していただけます。

■行程

1	新千歳空港 → 利尻空港...夢の浮島・利尻島...○姫沼(約50分)= <input checked="" type="checkbox"/> ○白い恋人の丘(約15分)= <input checked="" type="checkbox"/> ○オタマリ沼(約15分)= <input checked="" type="checkbox"/> ○仙法志御崎公園(約15分)=利尻島(泊)	<input checked="" type="checkbox"/>	<input checked="" type="checkbox"/>
2	ホテル9:00頃発=○カムイテラス(約15分)=利尻山・甘露泉水(約50分)= <input checked="" type="checkbox"/> ★とろける生うに丼のご昼食(約40分)= <input checked="" type="checkbox"/> ○フェリー2等船室/約45分=花の浮島・礼文島香深港... <input checked="" type="checkbox"/> ○スカイ岬(約20分)... <input checked="" type="checkbox"/> ○江戸屋山道(約15分)=スコン岬(約30分)=礼文島(泊)	<input checked="" type="checkbox"/>	<input checked="" type="checkbox"/>
3	ホテル8:30頃発=桃岩(30分)=地蔵岩(20分)= <input checked="" type="checkbox"/> ○桃台・猫台(30分)= <input checked="" type="checkbox"/> 北のカナリアパーク(約30分)= <input checked="" type="checkbox"/> いくら丼(約45分)= <input checked="" type="checkbox"/> 香深港~ <input checked="" type="checkbox"/> ○フェリー最上級の1等ラウンジ/約115分)=稚内港~稚内(泊)	<input checked="" type="checkbox"/>	<input checked="" type="checkbox"/>
4	ホテル9:00頃発=○北門神社(約15分)= <input checked="" type="checkbox"/> ○稚内公園(約15分)= <input checked="" type="checkbox"/> ○宗谷岬(約20分)= <input checked="" type="checkbox"/> 宗谷丘陵(車窓)=稚内空港 → 新千歳空港	<input checked="" type="checkbox"/>	<input checked="" type="checkbox"/>

※交通事情によりコース・日程・時間(到着時間)が変更となる場合がございます。
■募集人員:16名 ■最少催行人員:10名 ■食事:(朝3・昼2・夕3) ■添乗員同行(利用予定)バス会社)利尻観光バス、稚内観光バス、石動ハイヤー ※観光マーク:○下車観光、△車窓

高級食材あわびが2個付の海の幸づくし いわない高島旅館で食す 日本海絶品海の幸づくし

日帰り



旅行代金 大人お1人様

17,800円

2025年 4月18(金) 5月1(木) 6月21(土)



- 魅力のポイント!
- ★鮮度抜群の平目の活き造りやあわびがまるごと2個付の贅沢な内容!
 - ★テーブルいっぱい提供される海の幸を存分にご堪能ください。
 - ★田中造造亀甲蔵で人気のお土産が当たるガラポン付き!

■行程

ANAクラウンプラザホテル札幌(8:20集合/8:30出発)=北海道ワイン(お買物)=いわない高島旅館(日本海の幸づくしの昼食)=きのこ王国仁木店(きのこ製品やお菓子の買物)=田中造造亀甲蔵(酒蔵の見学と試飲)=札幌駅北口(16:00~16:30頃)	<input checked="" type="checkbox"/>	<input checked="" type="checkbox"/>
---	-------------------------------------	-------------------------------------

※交通事情によりコース・日程・時間(到着時間)が変更となる場合がございます。 ※バスガイドは乗務致しません。
■最少催行人員:18名 ■募集人員:32名 ■食事:(昼1) ■添乗員同行

全国のお菓子が旭川に大集合!! あさひかわ菓子博2025と優雅にランチbuffet

日帰り



旅行代金 大人お1人様

12,800円

2025年 5月31(土) 6月7(土)・8(日)・11(水)・14(土)

- 魅力のポイント!
- ★お菓子の祭典として約4年に1度、全国各地で開催されてきた全国菓子大博覧会。
 - ★今年は旭川に大集合。全国のお菓子の販売やお菓子芸などが開催!
 - ★昼食はアートホテル旭川の大雪山連峰をパノラマで見渡すbuffetレストラン「ミヅリ」で北海道の大地が育んだ恵みをふんだんに取り入れた料理の品々が堪能!

■行程

ANAクラウンプラザホテル札幌(8:00集合/8:10出発)=道北アークス大雪アリーナ(あさひかわ菓子博入場券付き)=アートホテル旭川(絶景のランチbuffet)=OTOKOYAMA SAKE PARK(2024年オープンの新スポット)=上野ガーデン(ガーデニング散策)=JR札幌駅北口(17:30頃)	<input checked="" type="checkbox"/>	<input checked="" type="checkbox"/>
---	-------------------------------------	-------------------------------------

※交通事情によりコース・日程・時間(到着時間)が変更となる場合がございます。 ※バスガイドは乗務致しません。
■最少催行人員:20名 ■募集人員:45名 ■食事:(昼1) ■添乗員同行

人気のミリオネがなんと11,500円〜コスパ◎! **日曜&平日限定** ※一部除外日あり

コースNO: JFC156-D2

最新の出發日・情報はコチラ▼

2日間

定山溪温泉スペシャルプライスプラン
定山溪万世閣ホテルミリオネ

宿泊代金 大人お1人様/3~5名1室利用 **11,500円〜**

●宿泊代金(お1人様)

4月 日~金曜日	2名1室(大人)	3~5名1室(大人)
4月 日~金曜日	14,300円	11,500円 (A:8,050円/B:5,750円)
5~6月 日~金曜日	16,000円	13,000円 (A:9,100円/B:6,500円)

※入湯税150円(中学生以上)は、現地ホテルでお支払いください。
※()内は子ども料金 A:小学生 B:3歳~未就学児童
※0歳~2歳の添い寝幼児は入館料1,100円を現地ホテルでお支払いください。

●宿泊ホテル 定山溪温泉 定山溪万世閣ホテルミリオネ
ライブキッチンなどの夕食バイキングが好評

2025年 4月 1(火)~28(月) 5月 6(火)~30(金) 6月 1(日)~30(月) ※泊設定除外日: 4/7~11 土曜日



子どもも大人も楽しめる温泉リゾート

コースNO: JFC189-D2

最新の出發日・情報はコチラ▼

2日間

北湯沢温泉 森のソラニワ

宿泊代金 大人お1人様/4~5名1室利用 **12,500円〜**

●宿泊代金(お1人様)

4/1~6/15 平日~日曜	2名1室(大人)	3名1室(大人)	4~5名1室(大人)
4/1~6/15 平日~日曜	14,500円	13,500円 (A:9,450円/B:6,750円)	12,500円 (A:8,750円/B:6,250円)
4/1~6/15 土曜日	17,500円	16,500円 (A:11,550円/B:8,250円)	15,500円 (A:10,850円/B:7,750円)
6/16~6/30 平日~日曜	15,500円	14,500円 (A:10,150円/B:7,250円)	13,500円 (A:9,450円/B:6,750円)
6/16~6/30 土曜日	19,500円	18,500円 (A:12,950円/B:9,250円)	17,500円 (A:12,250円/B:8,750円)

※入湯税300円(中学生以上)は、現地ホテルでお支払いください。
※0歳~2歳の添い寝幼児は入館料2,200円を現地ホテルでお支払いください。

●宿泊ホテル 北湯沢温泉 森のソラニワ
森の中のスポーツ体験型リゾートホテル

2025年 4月 1(火)~25(金) 5月 6(火)~31(土) 6月 1(日)~30(月) ※泊設定除外日: 6/21~28



送迎バス運行中!(有料)

コースNO: JFC139-D2

最新の出發日・情報はコチラ▼

2日間

登別温泉 登別石水亭

宿泊代金 大人お1人様/4~5名1室利用 **13,200円〜**

●宿泊日カレンダー

日	月	火	水	木	金	土	日	月	火	水	木	金	土	日	月	火	水	木	金	土	日	
4	月	A	A	A	B	A	A	B	A	A	B	A	A	C	C							
5	月			D			A	A	A	A	A	B	A	A	A	A	A	A	A	A	A	B
6	月	C	C	C	C	C	C	C	C	C	C	C	C	D	C	C	C	C	C	C	C	

●宿泊代金 大人お1人様/2~5名1泊2食(夕・朝食)プラン(サ込・税込) ※入湯税別

●宿泊ホテル 登別温泉 登別石水亭
北海道三大温泉郷の名湯を堪能

お部屋	A	B	C	D
2名1室	15,400円	16,500円	17,600円	18,700円
3名1室	14,300円 (A:10,100円/B:7,150円)	15,400円 (A:10,780円/B:7,700円)	16,500円 (A:11,550円/B:8,250円)	17,600円 (A:12,320円/B:8,800円)
4~5名1室	13,200円 (A:9,240円/B:6,600円)	14,300円 (A:10,100円/B:7,150円)	15,400円 (A:10,780円/B:7,700円)	16,500円 (A:11,550円/B:8,250円)

■札幌駅北口 団体バス乗り場⇄ホテル送迎バス運行中(先着予約制)

■旬食材をふんだんに使った躍動感溢れるライブキッチンが自慢の夕食バイキング

※客室2~5名様1室(部屋指定・眺望指定なし)
※食事:夕食/朝食ともにバイキング
※チェックイン15:00/チェックアウト10:00
■最少催行人員2名
■食事:(朝1・夕1)
■添乗員同行いたしません



コープさっぽろ創立60周年記念プラン

コースNO: JFC200-D2

最新の出發日・情報はコチラ▼

2日間

大沼プリンスホテル

宿泊代金 大人お1人様/2~3名1室利用 **6,000円〜**

●宿泊代金(お1人様)

全日	2~3名1室(大人)	1名1室(大人)
全日	6,000円	9,500円

※入湯税150円(中学生以上)は、現地ホテルでお支払いください。

●宿泊ホテル 大沼プリンスホテル 朝食付プラン
大沼国定公園に隣接したリゾートホテル

2025年 4月 1(火)~18(金) 5月 6(火)~31(土) 6月 1(日)~30(月)



絶景露天と豪華バイキング

コースNO: JFC171-D2

最新の出發日・情報はコチラ▼

2日間

湯の川温泉 海と灯

宿泊代金 大人お1人様/2~4名1室利用 **13,000円〜**

●宿泊代金(お1人様)

4/1~16 平日~日曜	1名1室(大人)	2名1室(大人)	3~4名1室(大人)
4/1~16 平日~日曜	23,000円	13,000円	13,000円 (A:9,100円/B:6,500円)
4/1~16 土曜日	25,000円	15,000円	15,000円 (A:10,500円/B:7,500円)
5/12~6/27 平日~日曜	25,000円	15,000円	14,000円 (A:9,800円/B:7,000円)
5/12~6/27 土曜日	27,000円	17,000円	16,000円 (A:11,200円/B:8,000円)

※入湯税150円(中学生以上)は、現地ホテルでお支払いください。

●宿泊ホテル 湯の川温泉 海と灯
約150種の夕食ブッフェ

2025年 4月 1(火)~16(水) 5月 12(月)~31(土) 6月 1(日)~27(金)



北海道遺産モール温泉

コースNO: JFC162-D2

最新の出發日・情報はコチラ▼

2日間

十勝川温泉 ホテル大平原

宿泊代金 大人お1人様/3~5名1室利用 **9,000円〜**

●宿泊代金(お1人様)

4/6~12/19~25	2名1室(大人)	3~5名1室(大人)
4/6~12/19~25	10,000円	9,000円 (A:6,300円/B:4,500円)
4/1~5/13/18/26~30/5/1~15	11,000円	10,000円 (A:7,000円/B:5,000円)
5/16~31	12,000円	11,000円 (A:7,700円/B:5,500円)
6/1~30	13,000円	12,000円 (A:8,400円/B:6,000円)

※入湯税150円(中学生以上)は、現地ホテルでお支払いください。
※()内は子ども料金 A:小学生 B:3歳~未就学児童
※0歳~2歳の添い寝幼児は入館料3,800円を現地ホテルでお支払いください。
※土曜日は2,000円追加となります。

●宿泊ホテル 十勝川温泉 ホテル大平原
北海道遺産モール温泉 源泉がけ流しの宿

2025年 4月 1(火)~30(水) 5月 1(木)~31(土) 6月 1(日)~30(月) ※泊設定除外日: 4/13~18・5/3~5



インターネットなら24時間受付中! 空席状況が分かる! 催行状況が分かる!

道内 宿泊プラン
札幌・北湯沢・登別・洞爺湖・函館・十勝

現地係員同行

コースNO: WA0005-D2

新千歳空港発着 台北・北投・淡水・十分・青桐・野柳・九份 周遊

スターラックス航空往復直行便で行く

最新の発着日・情報はコチラ▼

この内容でこの特別価格

感動の台北周遊

4日間



旅行代金 お1人様/2~3名1室利用

99,800円

1名1室は2~3名1室代金に 40,000円追加となります。

60周年記念プレゼント

7月出発以降お申し込みの方に 台湾製のお茶缶 お一人様1缶ずつ差し上げます

出発日 2025年 4月18(金) 5月23(金) 6月6(金) 7月4(金) 9月19(金) 10月17(金)

魅力のポイント!

- ★全観光、全食事付
★人気の観光地(九份や故宮博物院など)を巡り十分では天燈上げ体験も
★全出発日スーパーリアクラス(4つ星)に3連泊ご宿泊いただけます
★人気店「金品茶楼」にて小籠包と点心料理の昼食、その他中華料理、台湾料理や九份の郷土料理をお召し上がりいただけます
★コープ組合員の方はポイントもたまります

スターラックス航空とは? 台湾で2018年に新しく生まれた航空会社です。2022年11月に新千歳空港→台湾を新たに就航しました。乗務員の制服、機内サービス、機内食など細部までこだわっており、スターラックス航空でしか味わうことのできない上質な空の旅を演出しています。お客様に新感覚でラグジュアリーな機内空間を今回のツアーでご体験ください。

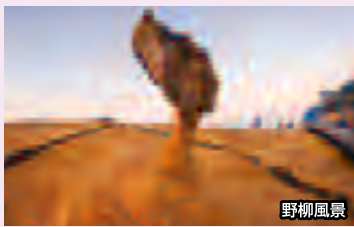

野柳風景

宿泊(利用予定ホテル)

台北 ユアホテル又は同等クラスに3連泊



故宮博物院



九份

■行程

Table with 5 columns: Day, Location, Time, Flight/Bus, Itinerary details, and Status icons.

※航空スケジュールは今後変更になる場合がございます。※故宮博物院の「翡翠白菜」や「肉形石」は他館貸出中の為ご覧いただけない場合がございます。※天燈上げは天候により中止となる場合がございます。
■最少催行人員:10名 ■食事:(朝3・昼2・夕2) ■添乗員なし■現地係員同行 ※観光マーク:○下車観光、◎入場観光、△車窓
※九份観光が土・日・祝日に当たる日は、車両通行規制があるためシャトルバスに乗り換えがあります。

旅行代金以外に必要な諸経費

新千歳空港施設使用料:2,610円 航空保険料:1,000円 台湾空港税:NT\$500(約2,370円) 国際観光旅客税:1,000円 燃油サーチャージ(往復):約14,800円 ※燃油サーチャージは、2ヶ月おきに変動となり、変更された場合、増額になったときは不足分を追加徴収し、減額になったときはその分を返金します。(確定後の追加徴収・返金はございません。) 2025年2月現在

添乗員同行

コースNO: WA0006-D2

新千歳空港発着 台中・日月潭・高雄・台北・十分・九份 周遊

スターラックス航空往復直行便で行く

最新の発着日・情報はコチラ▼

いたれり、つくせり 台湾縦断

5日間



旅行代金 お1人様/2~3名1室利用

184,000円

1名1室は2~3名1室代金に 70,000円追加となります。

60周年記念プレゼント

6月出発以降お申し込みの方に 台湾製のお茶缶 お一人様1缶ずつ差し上げます

魅力のポイント!

- ★観光・全食事付き、添乗員も同行します。
★台湾新幹線に乗り、のんびり台湾を縦断
★日月潭、高雄初め、十分、九份、故宮博物院など台湾の人気の観光地を余すところなく観光して頂きます。
★ホテルは全出発日デラックス(5つ星)クラスのホテルにご宿泊いただけます。
★しかも台北は大人気の圓山大飯店に2連泊なので荷物の移動がぐくぐくらくらく観光して頂けます。
★人気店「金品茶楼」にて小籠包などのグルメをお楽しみいただけます。
★トラベルイヤホン付きで現地ガイドの説明もしっかり聞けます。
★コープ組合員の方はポイントも貯まります。



高雄 蓮池潭

台中 福華大飯店・長栄桂冠大飯店・全国大飯店・永豊棧酒店・菱悦酒店台中館・他同等デラックスクラス

高雄 福華大飯店・和逸高雄中山館・城市商旅高雄真愛館・寒軒国際大飯店・国賓大飯店・他同等デラックスクラス

台北 圓山大飯店本館アウトサイド(指定)ビュー指定なし(※階層指定不可)

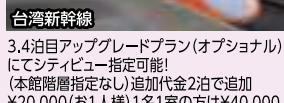

台湾新幹線



高雄

天燈上げ

九份郷土料理



圓山大飯店

■行程

Table with 5 columns: Day, Location, Time, Flight/Bus, Itinerary details, and Status icons.

※航空スケジュールは今後変更になる場合がございます。※高雄(龍虎塔)は外観のみとなります。
故宮博物院の「翡翠白菜」や「肉形石」は他館貸出中の為ご覧いただけない場合がございます。
※天燈上げは天候により中止となる場合がございます。
■最少催行人員:15名 ■食事:(朝4・昼2・夕3) ■機内食・弁当除く ■添乗員同行 ※観光マーク:○下車観光、◎入場観光、△車窓

旅行代金以外に必要な諸経費

新千歳空港施設使用料:2,610円 航空保険料:1,000円 台湾空港税:NT\$500(約2,370円) 国際観光旅客税:1,000円 燃油サーチャージ(往復):約14,800円 ※燃油サーチャージは、2ヶ月おきに変動となり、変更された場合、増額になったときは不足分を追加徴収し、減額になったときはその分を返金します。(確定後の追加徴収・返金はございません。) 2025年2月現在

お問い合わせ・ご予約は 0570-003-050 コールセンター受付時間 10:00-18:00

添乗員同行 ベトナム航空利用 新千歳空港発着 ハノイ・ハロン湾・ダナン・ホイアン 周遊

ベトナムの世界遺産巡りとグルメを堪能する

5日間

旅行代金 お1人様/2~3名1室利用

220,000円

1名1室は2~3名1室代金に35,000円追加となります。

2025年 3月13(木) 4月17(木) 5月22(木)
6月19(木) 9月4(木) 10月2(木)

■宿泊(利用予定ホテル)

ハノイ ロイジェントパークスハノイ ホイアン アレグロ・ホイアン



最新の発日・情報はコチラ▼



ハロン湾

60周年記念プレゼント
5月出発以降お申し込みの方に
インスタントフォーベトナムコーヒー
ミニコーヒーリップセット 差し上げます



ミーソン遺跡



※写真はイメージです。

魅力のポイント!

- ★観光・全食事付、新千歳空港からは添乗員も同行します
- ★新千歳空港から羽田空港経由でベトナムハノイまで往復します。函館、釧路、旭川他地方空港の方は羽田空港合流で是非ご参加ください。(料金は別途、お問合せください。)
- ★3つの世界遺産、ハロン湾クルーズ、ホイアン旧市街、ミーソン遺跡観光を巡ります
- ★ハノイのホテルは安心の日系ホテルロジエントパークスハノイ指定。ホイアンはアレグロ・ホイアン指定のデラックス(5つ星)クラスにご宿泊いただけます。
- ★海鮮料理、ブンチャー(ベトナム風つけ麺)とチャーソー(揚げ春巻き)、ミークワン(麺料理)とゴイクン(生春巻き)ホイアン3大名物料理ホワイトローズ(蒸し餃子)揚げワンタンとカウラウ(麺料理)、ベトナム風西洋料理、ベトナム風フレンチなどバラエティに富んだ飽きのこないベトナムのグルメをお楽しみいただけます。
- ★トラベルイヤホン付で説明もしっかりと聞けます!
- ★コープ組合員の方はポイントも貯まります。

コースNO: WA0009-D2

■行程

1	新千歳空港 羽田 ハノイ	11:30頃 13:20頃 16:35 20:45	VN385便	新千歳空港 → 羽田空港へ 羽田空港乗り継ぎ → ベトナム航空直行便にてハノイへ ハノイ着、入国後専用車にてホテルへ	【ハノイ】泊
2	ハノイ ハロン湾 ハノイ	8:00 20:10	バス 貸切 クルーズ船 バス	朝食後、ハロン湾へ※高速道路利用、到着後、貸切クルーズにて【世界遺産】▲ハロン湾クルーズ※注1(約3時間)をお楽しみください。《昼食》船内にて海鮮料理をご賞味ください。その後、ハノイへ。《夕食》ベトナム風つけ麺料理をご賞味ください。【ハノイ】連泊	朝 昼 夕
3	ダナン ホイアン		VN165便 または VN163便 バス	国内線にて → ダナンへ。《昼食》はダナン名物ミークワン(麺料理)とゴイクン(生春巻き)をご賞味ください。昼食後ホイアンへ。到着後、【世界遺産】○ホイアン旧市街観光。(日本橋(朱漆橋)、フンフンの家、海のシルクロード博物館(毎月15日とイベント時は休館です)予告知なし)※注2、福健会館へご案内します。《夕食》はホイアン3大名物料理ホワイトローズ(蒸し餃子)揚げワンタンとカウラウ(麺料理)をご賞味ください。《夕食》○旧市街観光と○電流流し体験へご案内します。【ホイアン】泊	朝 昼 夕
4	ホイアン ダナン ハノイ		バス VN174便	朝食後、【世界遺産】○ミーソン遺跡観光、昼食後、ダナン市内観光。(○ドラゴン橋絶景ポイント、○地元のスーパーマーケット、市内観光後空港へ、ダナンからハノイ空港へ) → ハノイ到着後市内へ。《夕食》は「マザーキッチン」にてブンチャー(ベトナム風つけ麺)とチャーソー(揚げ春巻き)になります。【ハノイ】泊	朝 昼 夕
5	ハノイ 羽田 新千歳空港	8:40 15:05 18:30頃 20:15頃	VN384便	ホテルからハノイ国際空港へ BOX型式の朝食をご用意 ハノイ国際空港 → 羽田空港へ 羽田空港着 羽田空港乗り継ぎ → 新千歳空港へ 新千歳空港到着後解散	朝 機 夕

※航空スケジュールは今後変更になる場合がございます。 ■最少催行人員:10名 ■食事:(朝4・昼3・夕3) ※機内食除く ■添乗員同行 ※観光マーク:○下車観光、◎入場観光、▲乗船観光
※注1:天候により欠航の場合は、ホンガイ地区観光にご案内し、昼食はハロン湾市内レストランとなります。
※注2:ホイアン旧市街の海のシルクロード博物館がクローズの場合、ホイアン民俗博物館、歴史博物館、タンキーの家、サフィン博物館など営業しているところへご案内いたします。

旅行代金以外に必要な諸経費

航空保険料:940円 国内空港施設使用料:2,950円 海外空港諸税:約5,710円 国際観光旅客税:1,000円 燃油サーチャージ(往復):約19,230円 ※燃油サーチャージは、2ヶ月おきに変動となり、変更された場合、増額になったときは不足分を追加徴収し、減額になったときはその分を返金します。(確定後の追加徴収・返金はございません。) 2025年2月現在

海外添乗員付
ベトナム・カンボジア

添乗員同行 ベトナム航空利用 新千歳空港発着 ハノイ・シェムリアップ周遊

ベトナムとアンコールワット世界遺産巡り

6日間

旅行代金 お1人様/2~3名1室利用

270,000円

1名1室は2~3名1室代金に50,000円追加となります。

2025年 3月27(木) 4月17(木) 5月15(木)
6月12(木) 7月10(木) 9月25(木) 10月16(木)

魅力のポイント!

- ★観光・全食事付、添乗員も同行します。
- ★新千歳空港から羽田空港経由でベトナムハノイまで往復します。函館、釧路、旭川他地方空港の方は羽田空港合流で是非ご参加ください。(往復航空券は別記になります。)
- ★ベトナムとカンボジア2か国の有名な3つの世界遺産、ハロン湾クルーズ、タンロン城址、アンコール遺跡群を巡ります。
- ★ハノイのホテルは安心のデラックス(5つ星)クラスのホテルにご宿泊いただけます。シェムリアップはスーパーデラックスクラスのホテルに宿泊いただけます。
- ★海鮮料理、ブンチャー(ベトナム風つけ麺)海鮮料理、バインミーとベトナムコーヒー、飲茶料理、アジア料理、西洋料理などバラエティに富んだ飽きのこないベトナムとカンボジアの郷土料理をお楽しみいただけます。
- ★コープ組合員の方はポイントもたまります。



アンコールワット



アンコールワット



夕・プロム

コースNO: WA0015-D2

■行程

1	新千歳空港 羽田 ハノイ	16:35 20:40	VN385便	新千歳空港ご集合 新千歳空港 → 羽田空港へ(所要:1時間25分) 羽田空港乗り継ぎ → ハノイ空港へ ベトナム入国後、専用車にてホテルへ	【ハノイ】泊
2	ハノイ ハロン湾 ハノイ	8:00	バス 貸切クルーズ バス	朝食後、ハロン湾へ到着後、貸切クルーズにて【世界遺産】▲ハロン湾クルーズ※注1(約3時間)をお楽しみください。※鍾乳洞上陸観光付 その後、ハノイへ。※高速道路利用○ハノイ大教会、◎水上人形劇鑑賞※注4へご案内します。《夕食》はブンチャーなどのベトナム北部料理をご賞味ください。【ハノイ】泊	朝 昼 夕
3	ハノイ シェムリアップ	17:55 19:40	VN843便 または VN831便	朝食後、ハノイ市内観光へ、【世界遺産】○タンロン城址、○ホーチミン廟、【世界記憶遺産】◎文廟へご案内します。 《夕食》はバインミーとベトナムコーヒーをご賞味ください。 その後空港へ、国際線で空路シェムリアップへ。 到着後シェムリアップ市内へ(新空港=シェムリアップ市内 片道約1時間30分)《夕食》はクメール料理をご賞味ください。【シェムリアップ】泊	朝 昼 夕
4	シェムリアップ		バス	朝、◎アンコールワットからの朝日鑑賞へご案内します。※注2 朝食後、【世界遺産】◎アンコールワット観光※注3 (南大門、バインミー寺院、バパーオ、ピニャカス寺、象のテラス、ライ王のテラス)その後、【世界遺産】アンコール遺跡群観光(◎夕・プロム)《夕食》は飲茶料理をご賞味ください。 《夕食》後ホテルにて休憩。その後、【世界遺産】◎アンコールワット観光へご案内します。その後アンコールクッキー店または民芸品店でのショッピングへご案内します。《夕食》は【世界無形文化遺産】アプサラダンスを鑑賞しながらアジア料理をお楽しみください。【シェムリアップ】泊	朝 昼 夕
5	シェムリアップ ハノイ	17:55 19:40	VN836便	朝食後、出発まで自由行動。※お部屋は出発までご利用いただけます。 OP:トレンサップ湖クルーズ(1ドリンク付き)《最小催行人員4名、所要時間3時間30分(8:30~12:00)、7,000円※事前予約》12時30分頃、ホテル出発。《夕食》、シェムリアップ市内観光(◎オールドマーケットへご案内します)その後新千歳空港へ 空路ハノイへ → 到着後ホテルへ 【ハノイ】泊	朝 昼 機 夕
6	ハノイ 羽田 新千歳空港	8:40 15:05 18:30頃 20:15頃	VN384便	空路帰国の途へ → 羽田空港へ BOXの朝食になります。 羽田空港着 羽田空港乗り継ぎ → 新千歳空港へ 新千歳空港到着後解散	朝 機 夕

※航空スケジュールは今後変更になる場合がございます。 ■最少催行人員:10名 ■食事:(朝5・昼4・夕3)
※機内食除く ■添乗員同行 ※観光マーク:○下車観光、◎入場観光、▲乗船観光、☆ジョックピニング
※注1:天候により欠航の場合は、ホンガイ地区観光にご案内し、昼食はハロン湾市内レストランとなります。
※注2:アンコールワットの第三回廊は遺跡保護と安全上の理由により入場できません。
※注3:朝日・夕日観賞は天候等によりご覧いただけない場合があります。その場合でも返金はありません。
※注4:現地事情により他都市でのご案内となる場合があります。

旅行代金以外に必要な諸経費

航空保険料:940円 国内空港施設使用料:2,950円 国際観光旅客税:1,000円 海外空港諸税:約9,650円 航空保険料:1,000円 燃油サーチャージ(往復):約29,470円 ※燃油サーチャージは、2ヶ月おきに変動となり、変更された場合、増額になったときは不足分を追加徴収し、減額になったときはその分を返金します。(確定後の追加徴収・返金はございません。) ※観光VISA実費5,400円+手数料計5,500円 2025年2月現在

インターネットなら24時間受付中! 空席状況が分かる! 催行状況が分かる!

現地係員同行

札幌発着で最も近い海外旅行! 魅力のソウル満喫

旅行代金 新千歳空港発着/大人お1人様/2~3名1室利用

3日間



114,800円

1名1室は2~3名1室代金に **20,000円**追加となります。

60周年記念プレゼント
お申し込みの方に **韓国のり** 差し上げます

出発日

2025年 **4月1日(火)~7月10日(木)** まで毎日出発 (年末年始・連休 出発日は除く)



南大門



北村韓屋村



昌徳宮

魅力のポイント!

- ★新千歳空港から仁川空港まで大韓航空の直行便をご利用いただけます。
- ★ホテルは明洞市内の立地の良い4つ星クラスの快適なホテルに2連泊していただけます。
- ★食事はサムギョプサル、石焼ビビンバとチヂミの昼食、阿味笑(アミン)にてトッカルビ定食の夕食など韓国名物料理を召し上がっていただけます。3日目の朝食は名品館にてアワビのお粥です。
- ★観光は世界遺産・昌徳宮観光、崇礼門(南大門)車窓観光しながら南大門市場下車観光、西村(デオ書店・通仁市場)観光、北村韓屋村観光、明洞自由散策～免税店でショッピングを楽しんでいただけます。



ミッドシティ明洞 外観

■宿泊(利用予定ホテル)

明洞周辺 **ホテル国都、SOLLAGO明洞、ホテルミッドシティ明洞 G3ホテル** いずれかのスーペリアルームクラス

■行程

1	新千歳空港 仁川	14:05 17:05	KE766便	新千歳空港 → 仁川空港へ 仁川空港着後、現地ガイドとミーティング、ソウル市内へサムギョプサル夕食 ○東大門ナイトショッピング その後、ホテルチェックイン 【ホテルミッドシティ明洞同等クラス】泊	☑ ☑ ☑
2	ソウル	8:45	バス	ホテル朝食をお楽しみください。朝食後観光スタート 世界遺産・○昌徳宮観光(※月曜日は休館日:宗廟へ)、○ロッテ百貨店&○ロッテワールドタワー自由散策(※入場料は別途料金となります。)、石焼ビビンバとチヂミの昼食、2017年5月にオープンした空中遊歩道・○ソウル路7017(約30分)観光、△崇礼門(南大門)車窓観光しながら○南大門市場下車観光、○西村(デオ書店・通仁市場)観光、○北村韓屋村観光、○明洞自由散策～夕食:阿味笑(アミン)にてトッカルビ定食の夕食 【ホテルミッドシティ明洞同等クラス】泊	朝 昼 夜
3	仁川 新千歳空港	10:05 12:50	KE765便	ホテルから空港へ 途中名品館にてアワビのお粥の朝食 韓国食料品店に立ち寄り空港へ帰国の途へ 仁川空港 → 新千歳空港	朝 夜 ☑

※航空スケジュールは今後変更になる場合がございます。

■最少催行人員:4名 ■食事:(朝2・昼1・夕2) ■添乗員なし ■観光マーク:○下車観光、◎入場観光、△車窓

旅行代金以外に必要な諸経費

大人 航空保険料:280円 新千歳空港施設使用料:2,610円 国際観光旅客税:1,000円 海外空港税:2,560円 燃油サーチャージ(往復):約7,400円 ※燃油サーチャージは、2ヶ月おきに変動となり、変更された場合、増額になったときは不足分を追加徴収し、減額になったときはその分を返金します。(確定後の追加徴収・ご返金はございません。) ※現地空港税は為替レートの変動により変更になり、確定額は最終日程表にてご案内いたします。 2025年2月現在

※19歳未満(韓国での未成年)の宿泊について:韓国のホテルでは、親権者と同室ではない19歳未満(韓国での未成年)を含むご宿泊はホテルの規定によりご宿泊頂けない場合がございます。

いままで行きたいのに行けなかった初めて
ハワイに行く方におすすめ!

ハワイアン航空利用 初めてのハワイ満喫の旅

旅行代金 新千歳空港発着/大人お1人様/2~3名1室利用

5日間



299,000円

日本発の火・水・金・土は **8,000円** 追加となります。
延泊は1名1泊につき **25,000円** 追加となります。
1名1室は **100,000円** 追加となります。

60周年記念プレゼント
お申し込みの方に **ハワイらしいデザイン 満載のエコバッグ** 差し上げます

出発日

2025年 **4月1日(火)~23日(水)** **5月4日(日)~7月16日(水)** まで毎日出発 (年末年始・連休 出発日は除く)

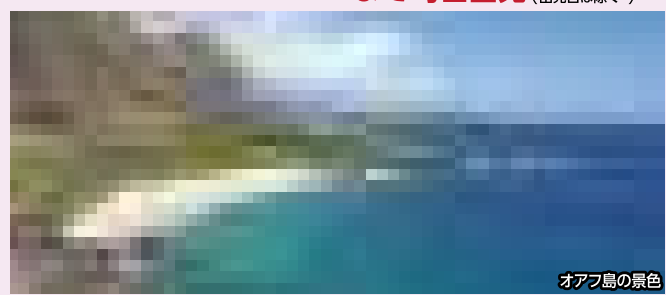

オアフ島の景色



BUFFET AT HYATT

※写真はイメージです。

魅力のポイント!

- ★新千歳空港から羽田空港経由でホノルルへ、函館、釧路、女満別他各地方空港のお客様も残席があれば同料金でご参加可能です。北海道の皆様ハワイに行きましょう。
- ★ホテルはホリディンエクスプレス又はワイキキリゾートの立地の良いホテルにご宿泊いただけます。
- ★ハワイ、オアフ島の主要な観光は網羅しています。今までハワイに行きたくても行けなかった皆様に安心してご参加いただける企画です。聞きたい事は何でも現地のツアーデスクに尋ねてください。
- ★海外旅行は中国はじめルーズ、台湾で実績を上げているコープトラベルです。海外旅行の主権旅行をスタートして25年以上が経過しました。安心してお任せください。
- ★コープ組合員の方はポイントもたまりますし、今までためたポイントも使えます。

■宿泊(利用予定ホテル)
ホノルル **ホリディンエクスプレス 又はスタンダードクラス3連泊**
ホテルランクアッププランもご用意。 (スーペリア) シェラトン プリンセス カイウラニ指定、(デラックス) ハイアットリージェンシー指定 料金はお問い合わせください。

■行程

1	新千歳空港 羽田 ホノルル	15:00 16:40 20:15 8:15	JL514便 HA864便	新千歳空港 → 羽田国際空港へ 羽田空港で乗り継いで → ホノルルへ ホノルル空港到着後、半日市内観光へ(約2時間)自然の絶景○ヌアヌパ展望台、 ハワイ王朝の栄華が偲ばれる△イオラニ宮殿ハワイの象徴△キングカメハメハ大王像「屋敷」人気ステーキ店「ウルフギャング」にて「ロコモコ」のウエルカムランチをお楽しみください。15時ごろホテル着(ホテルチェックインは15時以降)、「夕食」ワイキキ最大のハワイアンショー「ロックアフラ」へお客様各自徒歩にて。 【ホリディンエクスプレス又はワイキキリゾート他スタンダードクラスホテル指定 3連泊】	朝 昼 夜
2	ホノルル	8:45		ホテルまたは最寄りのレストランにて朝食、朝食後終日自由行動、「夕食はALOHA TABLE Waikikiランチチケット付、3種類のメニューから選べてソフトドリンク付」夕食はHYATT REGENCY WAIKIKI 3FのBUFFET AT HYATTでの豪華なビュッフェ 【ホリディンエクスプレス又はワイキキリゾート他スタンダードクラスホテル指定 3連泊】	朝 昼 夜
3	ホノルル			ホテルまたは最寄りのレストランで朝食 朝食後、終日自由行動、スターオブホノルル号:サンセットディナークルーズ3スターにて夕食(3コースディナー) ※夕日・夜景は天候などの事情によりご覧いただけない場合がございます。 【ホリディンエクスプレス又はワイキキリゾート他スタンダードクラスホテル指定 3連泊】	朝 夜 ☑
4	ホノルル	12:40	HA863便	朝食後、出発まで自由行動 日付変更線を越えて羽田空港へ →	朝 夜 ☑
5	羽田 新千歳空港	17:10 19:45 21:15	JL529便	羽田空港到着 → 乗り継いで新千歳空港へ 空港到着後解散	朝 夜 ☑

※航空スケジュールは今後変更になる場合がございます。 ※ホテルは景観の指定はございません。(部屋指定なし)
■最少催行人員:2名 ■食事:(朝3・昼2・夕3) ※機内食・弁当除く ■添乗員なし ■観光マーク:○下車観光、△車窓

旅行代金以外に必要な諸経費

国内空港施設使用料:4,430円 国際観光旅客税:1,000円 海外空港諸税:約11,480円 燃油サーチャージ(往復):約37,000円 ※燃油サーチャージは、2ヶ月おきに変動となり、変更された場合、増額になったときは不足分を追加徴収し、減額になったときはその分を返金します。(確定後の追加徴収・ご返金はございません。) ※現地空港税は為替レートの変動により変更になり、確定額は最終日程表にてご案内いたします。 ※ESTA(電子渡航認証)の申請が必要です。個人で取得の場合実費US215、弊社にて代行希望の場合、実費+代行手数料5,500円にて承ります。 2025年2月現在

お問い合わせ・ご予約は **0570-003-050** コールセンター受付時間 **10:00-18:00**

添乗員同行 吉祥航空で行く オランダ・ベルギー・ ルクセンブルク

旅行代金 新千歳空港発着/大人お1人様/2名1室利用

448,000円

1名1室は2名1室代金に**70,000円**追加となります。

※こども(3歳~11歳)も同額になります。予めご了承ください。

出発日 2025年 **5月10(土)** **6月14(土)** **9月13(土)** **10月11(土)**



アムステルダム



ブルージュ

※航空スケジュールは今後変更になる場合がございます。※レストランとホテルの予約状況により予定が変更になる場合がございます。 ■募集人員:15名 ■最少催行人員:10名 ■食事:(朝5・昼5・夕5) ※機内食・弁当除く ■添乗員同行 ■観光マーク:○下車観光、●入場観光

旅行代金以外に必要な諸経費
新千歳空港施設使用料:2,610円 海外空港税:6,390円 国際観光旅客税:1,000円 航空保険料:3,900円
燃油サーチャージ(往復):約78,840円 ※燃油サーチャージは、2ヶ月おきに変動となり、変更された場合、増額になったときは不足分を追加徴収し、減額になったときにはその分を返金します。(確定後の追加徴収・返金はございません。) ビジネスクラス料金追加料金:上海~ブリュッセル往復2区間の場合/300,000円、新千歳~上海(往復)上海~ブリュッセル(往復)計区間の場合/400,000円になります。(燃油、TAX、諸税別) 2025年2月現在

8日間

最新の発日・情報はコチラ▼



60周年記念プレゼント
お申し込みの方に
吉祥航空ロゴ入り
ノートブック
差し上げます

■宿泊(利用予定ホテル)

全都市 **スーパーアクラス(4つ星以上)**

ルクセンブルク

ブルージュ

魅力のポイント!

- ★アムステルダムでは運河クルーズもお楽しみください。※1
- ★ムール貝(6日目の夕食)やワールテルゾイなど名物料理を舌鼓
- ★オランダ最大規模の国立美術館ではたっぷり2時間滞在
- ★マウリッツハイス美術館ではフェルメール作の有名な真珠の耳飾りの少女を鑑賞いただけます。

★アムステルダムの運河クルーズ、ルクセンブルクのノートルダム大聖堂、ベルギーのブルージュの3つの世界遺産を含む充実の観光。

※1:アムステルダムでの運河クルーズが連休の場合は、クルーズ代としてお1人様1,000円を返金致します。

オランダ・ベルギー 募集説明会 開催
●開催日:2025年3月13日(木) ●時間:14時~16時 ●定員:20~30名
●場所:コープさっぽろルーシー本館 3階 文化教室ホール

■行程

日	出発地	出発時間	航空会社	到着地	到着時間	内容	備考
1	新千歳空港 上海	14:00 16:00 18:50	H01384便	新千歳空港ご集合 新千歳空港 → 上海空港へ(所要:3h50m) 上海空港到着(乗継)		【上海空港】	機内
2	ブリュッセル	1:55 8:15	H01659便	上海空港 → ブリュッセル空港へ(所要:12h) ブリュッセル空港到着 アルデンヌ地方へ、この地方屈指の美しさを誇る モダーヴ城 見学 デュルビュイへ「世界一小さな美食の街」と称される デュルビュイで昼食 ディナンへ 絵のように美しいディナンの街を散策、その後ルクセンブルクへルクセンブルク【スーパーアクラス】泊			機内
3	ルクセンブルク マストリヒト	午前 午後		【ホテルにて朝食】ルクセンブルク観光 ○ノートルダム大聖堂、○大公宮殿 観光後、マストリヒトへ マストリヒト観光 ○聖セルファース教会、○マーケット広場 マストリヒト【スーパーアクラス】泊			朝昼
4	マストリヒト アムステルダム	午前 午後		【ホテルにて朝食】アムステルダムへ アムステルダム観光、○国立美術館 ○中央駅、運河クルーズもお楽しみ頂きます。船窓から旧市街の街並みをご覧ください アムステルダム【スーパーアクラス】泊			朝昼
5	アムステルダム アントワープ	午前 午後		【ホテルにて朝食】ハーグへ ハーグ観光 ○マウリッツハイス美術館、○ピネンホフ アントワープへ アントワープ観光 ○大聖堂、○マルクト広場 観光後ブリュッセルへ ブリュッセル【スーパーアクラス】泊			朝昼
6	ブリュッセル ブルージュ	午前 午後		【ホテルにて朝食】ブルージュへ、ブルージュ観光 ○マルクト広場、○ベギン会修道院、○鐘楼 ブリュッセルへ ブリュッセル観光、○グランプラス、○小便小僧 ブリュッセル【スーパーアクラス】泊			朝昼
7	ブリュッセル	午前 11:50	H01660便	【ホテルにて朝食】空港へ 吉祥航空ブリュッセルから帰国の途へ(所要:11h) → (上海空港乗り継ぎ便)			朝昼
8	新千歳空港	5:05 10:25 15:00	H01383便	上海空港到着 上海空港出発(所要:3h30m) → 新千歳空港到着後解散			機内

添乗員同行 中国国際航空で行く 芸術の都イタリア 世界遺産紀行

旅行代金 新千歳空港発着/大人お1人様/2~3名1室利用

398,000円

1名1室は**50,000円**追加となります。

※こども(3歳~11歳)も同額になります。予めご了承ください。

出発日 2025年 **4月15(火)** **5月25(日)**
6月15(日) **9月5(金)** **10月28(火)**



魅力のポイント!

- ★イタリアの主要な観光ルートは全て押さえた内容になっています。
- ★新千歳から新千歳まで全行程添乗員が同行します。
- ★6つの世界遺産、チンクエッテッレ、ピサ、フィレンツェ旧市街、ローマ歴史地区とパチカン観光、ベニス、ベローナを巡ります。
- ★全都市スーパーアクラスのホテルにご宿泊いただけます。フィレンツェはらくらく2連泊になります。
- ★世界遺産チンクエッテッレでは写真映えのするヴェルナッツァ村を訪れます。
- ★世界遺産ベニス観光では、他社ではOP扱いが多い名物ゴンドラ観光を組みこんでいます。
- ★イタリアの名物料理をそそえています。シーフード、ラザニア、ピステッパ、フィオレンティーナ、ローマ風ピッツァ、サルティンポッカ、イカ墨パスタとフリットなど飽きの来ないメニューでお客様をお迎えします。

■インターネットなら24時間受付中!

■行程

日	出発地	出発時間	航空会社	到着地	到着時間	内容	備考
1	新千歳空港 北京	11:20 13:50 17:20	CA170便	新千歳空港ご集合 新千歳空港より空路にて → 北京空港へ(所要:3.5h) 北京空港到着(乗継)		【北京空港】	機内
2	ミラノ チンクエッテッレ フィレンツェ	01:35 5:35 午前中	CA949便	北京空港より空路にて → ミラノ空港へ(所要11h) ミラノ空港到着 世界遺産チンクエッテッレ観光へ ○ヴェルナッツァ村、○マナローラ村をめぐります 観光後、フィレンツェへ 着後ホテルへ フィレンツェ【スーパーアクラス】泊			機内
3	フィレンツェ ピサ フィレンツェ	午前 午後		【ホテルにて朝食】朝食後ピサへ 世界遺産ピサ観光 ○斜塔、○大聖堂 フィレンツェへ 世界遺産フィレンツェ旧市街 観光、○ウフィッツィ美術館、○ドゥオモ、○ミケランジェロ広場 フィレンツェ【スーパーアクラス】泊			朝昼
4	フィレンツェ ローマ	午前 午後		【ホテルにて朝食】朝食後ローマへ 世界遺産ローマ歴史地区とバチカン観光 ○サンピエトロ寺院、○スペイン広場、○トレビの泉、△コロッセオ ローマ【スーパーアクラス】泊			朝昼
5	ローマ ベニス	午前 午後		【ホテルにて朝食】朝食後列車(2等)にてベニスへ ※スーツケースはバスにて回送致します ※昼食はフリー食となります。出発前に駅等でお買い求めください 世界遺産ベニス観光 ○サンマルコ寺院、○サンマルコ広場 ベニス名物ゴンドラ遊覧にもご案内致します ベニス【スーパーアクラス】泊			朝昼
6	ベニス ベローナ ミラノ	午前 午後		【ホテルにて朝食】朝食後ベローナへ 世界遺産ベローナ観光 ○ジュリエットの家、 ○円形闘技場 ミラノへ ミラノ観光 ○ドゥオモ、○スカラ座、 ○ピットリオ・エマヌエーレ3世のガレリア 観光後ホテルへ ミラノ【スーパーアクラス】泊			朝昼
7	ミラノ	午前 12:30	CA950便	空港へ 中国国際航空で空路帰国の途へ (北京空港乗り継ぎ便)にて新千歳空港へ →		機内(泊)	朝
8	北京 新千歳空港	05:30 07:55 12:40	CA169便	北京空港到着 北京空港出発 新千歳空港到着後解散			機内

※航空スケジュールは今後変更になる場合がございます。※レストランとホテルの予約状況により予定が変更になる場合がございます。 ■最少催行人員:10名 ■食事:(朝5・昼4・夕5) ※機内食・弁当除く ■添乗員同行 ■観光マーク:○下車観光、●入場観光、△車窓

旅行代金以外に必要な諸経費

新千歳空港施設使用料:2,610円 国際観光旅客税:1,000円 海外空港諸税:約8,400円 燃油サーチャージ及び航空保険料(往復):約22,840円 ※燃油サーチャージは、2ヶ月おきに変動となり、変更された場合、増額になったときは不足分を追加徴収し、減額になったときにはその分を返金します。(確定後の追加徴収・返金はございません。)
【ビジネスクラス料金追加料金】400,000円になります。(燃油、TAX、諸税別)

2025年2月現在

空席状況が分かる!

催行状況が分かる!

海外 添乗員付

オランダ・ベルギー・ルクセンブルク・イタリア

2025年度 札幌発着海南航空直行便で行く! コースNO: WA0018-D2

悠久の西安 4日間

旅行代金 お1人様/2~3名1室利用

69,800円~

最新の出発日・情報はコチラ▼

出発日	旅行代金
2025年4月4日、11日、18日、5月9日、16日、23日	69,800円
2025年6月6日、13日、20日、27日	75,800円
2025年5月2日	129,800円

1名1室は2~3名1室代金に30,000円追加となります。

最新の出発日・情報はコチラ▼

出発日	旅行代金
2025年4月4(金)・11(金)・18(金)	69,800円
5月2(金)・9(金)・16(金)・23(金)	75,800円
6月6(金)・13(金)・20(金)・27(金)	129,800円

★兵馬俑博物館、秦始皇帝陵など西安の有名な観光名所を訪れます。
★刀削麺などの西安料理や、西安餃子宴などを召し上がって頂きます。

■宿泊(利用予定ホテル)

1泊目~3泊目
グロリア西安又はシェラトン西安又は同等クラス

■行程

日	出発地	時間	機材	内容	備考
1	新千歳空港	13:45発	HU486	新千歳空港から西安空港へ専用車でホテルへ	○
2	西安		バス	朝食後、専用車で西安郊外観光	○
3	西安		バス	朝食後、専用車で西安郊外観光	○
4	西安空港	7:00発	HU485	専用車で空港到着後空路帰国の途へ	○

■最少催行人員:10名 ■食事:(朝3・昼2・夕2)
■添乗員:同行しません。西安空港から現地係員が手伝いさせていただきます。

まだ間に合う GW台北 4日間

コースNO: WA0019-D2

GW台北 4日間

旅行代金 お1人様/2名1室利用

118,000円~

最新の出発日・情報はコチラ▼

出発日	旅行代金
2025年4月26日、27日、5月2日、3日	148,000円
2025年5月4日	127,000円
2025年5月5日	118,000円

最新の出発日・情報はコチラ▼

出発日	旅行代金
2025年4月26(土)・27(日)	148,000円
5月2(金)・3(土)・4(日)・5(月)	127,000円

■行程

日	出発地	時間	機材	内容	備考
1	新千歳空港	午後		台北到着後、日本語係員がホテルへご案内【台北泊】	○
2	台北	夕刻		直行便	○
3	台北			終日:自由行動 OP:台北市内観光(日本語ガイド、昼食付)【台北泊】	○
4	台北			終日:自由行動 OP:台北郊外観光(日本語ガイド、昼食付)【台北泊】	○
4	台北	午前		台北空港へ日本語係員がご案内	○
4	新千歳空港	午後		直行便	○

■宿泊(利用予定ホテル)
地下鉄駅至近 徒歩1~6分圏
4星スーペリアホテル3連泊

4月26日、5月3日 人気シーザーパークホテル確約

■上記出発日以外の4星スーペリアクラスホテル(地下鉄駅近)
○シーザーパーク ○シーザーメトロ ○ミラマーガーデン ○ハワードプラザ ○COZZI 民生館 ○COZZI忠孝館

■最少催行人員:6名 ■食事:(朝3・昼0・夕0) ※機内食除く
■利用予定航空会社:エアー航空または中華航空

旅行代金以外に必要な諸経費
国内空港施設使用料:2,610円 現地空港税:2,500円 航空燃油チャージ:19,600円

日本人向け 船内チップ・Wi-Fi・港湾税等 オールインクルーシブの北欧スタイルのラグジュアリー船 横浜発着 2025年5月

日本発着航記念企画 バイキング・エデンで航く 2025年日本発着クルーズ

シングル利用 追加代金不要

寄港地観光 オンボードクレジット お1人様200ドル(3万円相当) プレゼント

就航記念 コープトラベルオリジナル特典

ベランダ船室 空港~港 無料送迎サービス(横浜)

デラックスベランダ船室以上のクラス
上記特典に加えてスーツケース宅配(自宅~船室)お一人様1個/往復

★★★ バイキング・エデン 特別キャンペーン ★★★

- ①シングル利用が追加代金なしでご予約いただけます!
- ②寄港地観光オンボードクレジット お1人様200米ドル(約3万円相当)プレゼント!
- ③“中身はお楽しみ”ご乗船時VIKINGギフトボックスプレゼント

充実のオールインクルーシブサービス

- 港湾税と諸税 ●船内チップ ●Wi-Fi
- ルウェースタイルのSPAやサウナ/フィットネスセンターのご利用
- お食事時(ランチ・ディナー)のビール/ワイン
- 郷土料理と定番料理を取り揃えたすべてのお食事
- コーヒー/紅茶/ソフトドリンク/飲料水
- 船内プログラムへの参加(一部要予約)
- イブニング・エンターテインメントの鑑賞
- 24時間対応のルームサービス ●セルフランドリーのご利用

上記は日本発着クルーズのサービス内容です。海外発着クルーズでは内容が異なります。

安心の日本人向けサービス

- 日本語スタッフ乗船
- 日本語対応レストランメニュー・船内新聞・デジタルサイネージ
- 朝食やビュッフェでの和食のご提供 ●日本語船内アナウンス
- 客室テレビの日本語オンデマンドプログラム

■シッパデータ
船名:Zhao Shang Yi Dun
船籍:中国 就航:2017年 総トン数:48,000トン
乗客定員:910人 乗務員:465人 全長×全幅:227m×29m

春の魅力満載紀行 9日間

期間 2025年5月6日(火)~5月14日(水) (Aコース) 2025年5月14日(水)~5月22日(水) (Bコース)

コースNO: CJV011-D2 最新の出発日・情報はコチラ▼

日次	寄港地	入港	出港
1	横浜	日本	午後乗船 17:00
2	終日クルーズ	—	—
3	釜山	韓国	12:30 17:00
4	広島	日本	12:00 23:00
5	鞆の浦(広島)★	日本	11:00 船中泊
6	鞆の浦(広島)★	日本	— 14:45
7	下津(和歌山)*	日本	08:00 18:00
8	鳥羽★	日本	08:00 17:00
9	横浜	日本	07:00 午前下船

■横浜発着 ■最少催行人員:1名 ■食事:朝8回 昼7回 夕8回
*5/6発は横浜16:00出港、釜山11:30入港、広島08:30入港となります。
**下津寄港中、大阪万博の会場へ訪れることが可能です。

期間 2025年5月22日(水)~5月30日(金) (Cコース)

コースNO: CJV012-D2 最新の出発日・情報はコチラ▼

日次	寄港地	入港	出港
1	横浜	日本	午後乗船 16:00
2	終日クルーズ	—	—
3	釜山	韓国	12:00 18:00
4	広島	日本	12:30 20:00
5	岩国	日本	09:00 17:00
6	徳島	日本	12:00 20:00
7	下津(和歌山)	日本	08:00 18:00
8	鳥羽★	日本	08:00 17:00
9	横浜	日本	07:30 午前下船

■横浜発着 ■最少催行人員:1名 ■食事:朝8回 昼7回 夕8回

全コース共通のご案内 ※添乗員は同行しません。*天候や現地事情等により、スケジュールが変更になる場合があります。★:テンダーボートでの下船になります。

■出発日/旅行代金 大人お1人様(2名1室利用時)

出発日	ベランダ				デラックス・ベランダ			
5月6日、5月14日、5月22日	V2	V1	DV6	DV5	DV4	DV3	DV2	DV1
	485,000円	506,000円	534,000円	546,000円	559,000円	571,000円	583,000円	596,000円

※その他の客室はお問い合わせください。※1室を3~4名でご利用いただくことはできません。※18歳未満のお客様はご乗船いただくことができません。

憧れの地中海&島々 クルーズの旅

12日間

コースNO: CWM005-D2

マルタ島 シチリア島
パルセロナ ジェノバ ローマ バレレモ(シチリア島) 欧州4ヶ国 周遊 イタリア・スペイン・フランス・マルタ共和国
マルセイユ ヴァレッタ(マルタ島)

MSC

(道内空港)発着
追加料金 不要
新千歳より添乗員同行



ワールドエウロパ
出発日: 5/21(水)・6/18(水)・7/23(水)・
2025年 9/17(水)・10/29(水)

魅力のポイント!

- ★添乗員同行(新千歳より)で、安心の旅(道内空港発着可)
- ★MSCワールドエウロパ(20.5万t、乗客定員6,700人)で、快適クルーズ
- ★日本語寄港地観光付 ★パルセロナ前泊羽田後泊で、ゆとりの日程
- ★フリードリンク付&Wi-Fi無料パッケージ付 船上から日本へLINE通信可

■行程

1	新千歳(19:00~20:00) → 羽田(20:30~21:30) ワンランク上の航空会社 エミレーツ航空(ドバイ経由)でパルセロナへ	
2	羽田(00:05) → ドバイ → パルセロナ(昼)着後、パルセロナ観光 ◎聖家族教会、○モンジュイックの丘 【パルセロナ泊】	
3	パルセロナ観光 ◎ゲル公園、○パトリョ邸 憧れの地中海クルーズへ出航(夕刻) 乗船	【船中泊】
4	マルセイユ(寄港) 南仏一の港町マルセイユをご案内(日本語観光) ◎ノートルダム寺院、○マジョール大聖堂、○旧港 【船中泊】	
5	ジェノバ(寄港) ジェノバ観光 ◎ガリバルディ通り(世界遺産)、 ○赤い宮殿、○フェラーリ広場、○ドーリア・トゥルシ宮 【船中泊】	
6	ナポリ(寄港) 世界遺産ポンペイ遺跡観光・ナポリ観光 【船中泊】	
7	シチリア島(寄港) メッシーナ 絶景タオルミーナ観光 ◎展望台、 ○旧市街、○ギリシャ劇場 【船中泊】	
8	マルタ島、ヴァレッタ(寄港) 世界遺産の島、地中海の歴史を彩るマルタ 騎士団の歴史が詰まった街、ヴァレッタを徒歩散策でご案内します。 ◎聖ヨハネ大聖堂、○アッパー・バラッカ・ガーデンズ 【船中泊】	
9	終日クルーズ: クルーズ最終日をゆっくりとお楽しみください。 【船中泊】	
10	パルセロナ(帰港) 下船後(午前)、パルセロナ観光(日本語)へご案内 ○カタルーニャ音楽堂、△コロンスの塔 ※午後/パルセロナ市内自由行動予 定(約2~3時間) カタルーニャ広場、ランブランス通り等をお楽しみください。 パルセロナ(20:00) → ドバイへ	【機内泊】
11	ドバイ → 羽田(22:30) 羽田着後、エクセルホテル東急羽田へ (東京泊)	
12	羽田(午前) → 新千歳(午前又は昼)(他の道内空港可)	

※観光マーク: ◎入場観光、○下車観光、△車窓



■出発日/旅行代金 大人お1人様(2名1室利用時)

出発日	内側	海側バルコニー	ヨットクラブ(スイートルーム)
5月21日	558,000円	638,000円	898,000円
6月18日	588,000円	668,000円	928,000円
7月23日	728,000円	798,000円	1,100,000円
9月17日	568,000円	648,000円	948,000円
10月29日	548,000円	598,000円	888,000円

■最少催行人員:15名 ■添乗員同行(新千歳空港より) ■食事(朝9・昼8・夕8) ※機内食除く ■利用航空会社:エミレーツ航空
旅行代金以外に必要な諸経費
【旅行会社へお支払い】国内/海外空港諸税:19,560円、港湾税:34,300円、燃油サーチャージ:80,800円
※燃油サーチャージは、2ヶ月おきに変更となります。【船上精算】船内チップ 12歳以上船上1泊あたり12ユーロ 1月20日現在

コースNO: CWQ002-D2(12日間)・CWQ011-D2(9日間)

憧れのラグジュアリー船 クイーン・エリザベスで航く アラスカクルーズの旅

新千歳より添乗員同行

9日間
12日間

氷河が織りなす
ダイナミックで雄大な自然美、
野生動物との出会い



出発日: 12日間 6/23(月)・9/8(月)
2025年 9日間 9/18(木)

魅力のポイント!

- ★添乗員同行(新千歳より)で、安心の旅
- ★英国王室より唯一女王陛下の名称を与えられた憧れのラグジュアリー船「クイーン・エリザベス」で優雅に巡るアラスカクルーズの旅
- ★氷河が織りなす絶景とグジャラヤシャ、ラッコや白頭鷹を間近に眺めます。

■行程 12日間(6月23日発)コース
※9日間の行程は旅行パンフレットにてご確認ください。
(※9日間は、グレイシャーベイには行きません)

1	新千歳(午後) → 成田(夕刻) → 直行便にて → シアトル(午前) → 着後、クルーズターミナルへ。 出航(夕刻)	【船中泊】
2	終日クルーズ	【船中泊】
3	終日クルーズ エンディコット・アーム フィヨルドクルーズ	【船中泊】
4	アイシー・ストレート・ポイント(寄港)	【船中泊】
5	アラスカ州の州都 ジュノー(寄港)	【船中泊】
6	ゴールドラッシュで栄えた、スキャグアイ(寄港)	【船中泊】
7	世界遺産グレイシャーベイ クルーズジグ 轟音と共に流れ込む氷河崩落をご覧いただけます。(5~7日目の夜はオーロラ鑑賞のチャンスがあります)	【船中泊】
8	アラスカ最南端の町、ケチカン(寄港) クリンキット・インディアンの文化遺産が多く残っており東南アラスカ随一の美しい町です。	【船中泊】
9	終日クルーズ ゆったりと、クイーン・エリザベスの船旅をご堪能ください。	【船中泊】
10	ビクトリア(寄港/カナダ) 英国時代のノスタルジアが色濃く残る、風光明媚な港町をお楽しみください。	【船中泊】
11	シアトル(帰港) 下船後、空港へ シアトル(午後) → 直行便にて帰国の途へ	【機内泊】
12	成田(午後) → 新千歳(午後または夕刻)	



■出発日/旅行代金 大人お1人様(2名1室利用時)

出発日	内側	海側	海側バルコニー
6月23日(12日間の旅)	450,000円	520,000円	600,000円
9月8日(12日間の旅)	420,000円	490,000円	570,000円
9月18日(9日間の旅)	378,000円	428,000円	498,000円

■添乗員同行 ■最少催行人員:15名 ■食事/船内全食事付 ■利用予定航空会社:日本航空、デルタ航空
旅行代金以外に必要な諸経費
【旅行会社へお支払い】国内空港施設使用料/3,610円 海外空港諸税/11,070円 国際観光旅客税/1,000円 港湾諸税(9日間)53,800円(12日間)62,800円 航空燃油サーチャージ/71,100円【船上精算】船内チップ16USD/泊

インターネットなら24時間受付中! 空席状況が分かる! 催行状況が分かる!

クルーズ

道内発 添乗員同行 海外クルーズ

人気客室売切御免 クルーズの予約はお早めがおすすめ!



期間
2012年~2023年
(ヨーロッパ圏へ)



ダイヤモンド・プリンセス イメージ
●就航2004年(2014年改装)
●総トン数/115,875トン
●乗客定員/2,706人
●全長×全幅/290m×37.5m

早期でも安心予約!

出発日の前日から起算して90日以上前まで
キャンセル料無料



船内の情報は
コチラ▼



2025年 横浜発着クルーズ **ダイヤモンド・プリンセス**

ダイヤモンド・プリンセス乗船者の**毎年2人に1人**がリピーターになる理由

※プリンセス・クルーズ調べ(2024年5月
2020年~2022年は運航中止の為実績なし)

1. 全部込みの安心価格!

基本料金には、移動費、食費、宿泊費、
船内アクティビティ代が含まれているので円安
でも旅行中の支出を気にせず過ごせます。

※船内での高速Wi-Fi、寄港地観光、(自動的に計上される)
チップ代などは別途費用がかかります。



2. クルーズなら 楽しく旅!

飛行機とは違いスーツケースを
持って移動する必要がありません。
大きな荷物は部屋に置いて、寄港
地を身軽に楽しめます。

3. 移動時間も 充実時間!

移動中の船内では、ショーや世界
トップクラスの食事を楽しんだり、
プールやスパで寛いだり、思いの
ままにお過ごしいただけます。

4. 多彩な 寄港地で満喫!

寝ている間に次の寄港
地へ。一度の旅で多彩な
寄港地を巡ることができ
ます。

コースNO: CJD228-D2

南国リゾート 沖縄・台湾 クルーズ 10日間

最新の出发日・
情報はコチラ▼

出発日 2025年6月22日(日)

日付	寄港地	入港	出港	宿泊
6/22日	横浜	日本	午後乗船 16:00	船中泊
23日	クルージング	—	—	船中泊
24日	クルージング	—	—	船中泊
25日	基隆(台北)	台湾	09:00 (停泊)	船中泊
26日	基隆(台北)	台湾	(停泊) 19:00	船中泊
27日	石垣島	日本	07:00	16:00 船中泊
28日	那覇	日本	07:00	19:00 船中泊
29日	クルージング	—	—	船中泊
30日	クルージング	—	—	船中泊
7/1日	横浜	日本	午前下船	—

食事:朝9回・昼8回・夜9回 ●最少催行人員:1人

旅行代金/大人お1人様/2名1室利用

プラン	プリンセススタンダード	プリンセス・プラス
内側	159,000円	244,500円
海側 バルコニー (前後方)	268,000円	353,500円

(共通)横浜発着、船中泊/8日間:7泊、10日間:9泊、11日間:10泊 図なし ※航空券代金は別途です(お客様各自手配。又は弊社手配可能)。※台湾諸税は別途です。

コースNO: CJD230-D2

九州・韓国 夏休み クルーズ 8日間

最新の出发日・
情報はコチラ▼

出発日 2025年7月20日(日) 預室わずか!!

日付	寄港地	入港	出港	宿泊
7/20日	横浜	日本	午後乗船 16:00	船中泊
21日	クルージング	—	—	船中泊
22日	長崎	日本	09:00	18:00 船中泊
23日	濟州島	韓国	07:00	15:00 船中泊
24日	鹿児島	日本	10:00	19:00 船中泊
25日	クルージング	—	—	船中泊
26日	清水	日本	08:00	17:00 船中泊
27日	横浜	日本	午前下船	—

食事:朝7回・昼6回・夜7回 ●最少催行人員:1人

旅行代金/大人お1人様/2名1室利用

プラン	プリンセススタンダード	プリンセス・プラス
内側	123,000円	189,500円
海側 バルコニー (前後方)	208,000円	274,500円

コースNO: CJD233-D2

西日本探訪と 韓国 クルーズ 11日間

最新の出发日・
情報はコチラ▼

出発日 2025年8月25日(月)・10月8日(水)

日付	寄港地	入港	出港	宿泊	
8/25日	10/8日	横浜	日本	午後乗船 16:00	船中泊
26日	9日	鳥羽★	日本	07:00	16:00 船中泊
27日	10日	大阪	日本	08:00	20:00 船中泊
28日	11日	高知	日本	07:00	17:00 船中泊
29日	12日	広島	日本	09:00	19:00 船中泊
30日	13日	関門海峡クルージング	09:15	11:15 船中泊	
31日	14日	釜山	韓国	07:00	18:00 船中泊
9/1日	15日	長崎	日本	07:00	17:00 船中泊
2日	16日	クルージング	—	— 船中泊	
3日	17日	清水	日本	09:00	18:00 船中泊
4日	18日	横浜	日本	午前下船	—

食事:朝10回・昼9回・夜10回 ●最少催行人員:1人
★テンダーボートでの乗下船になります。

旅行代金/大人お1人様/2名1室利用

プラン	プリンセススタンダード	プリンセス・プラス
内側	177,000円	272,000円
海側 バルコニー (前後方)	298,000円	393,000円

コースNO: CJD28-D2

南国リゾート 沖縄・台湾 クルーズ 10日間

最新の出发日・
情報はコチラ▼

出発日 2025年9月4日(木)・9月29日(月)

日付	寄港地	入港	出港	宿泊	
9/4日	9/29日	横浜	日本	午後乗船 16:00	船中泊
5日	30日	クルージング	—	— 船中泊	
6日	10/1日	クルージング	—	— 船中泊	
7日	2日	基隆(台北)	台湾	08:00	19:00 船中泊
8日	3日	花蓮	台湾	08:00	18:00 船中泊
9日	4日	石垣島	日本	07:00	16:00 船中泊
10日	5日	那覇	日本	07:00	19:00 船中泊
11日	6日	クルージング	—	— 船中泊	
12日	7日	クルージング	—	— 船中泊	
13日	8日	横浜	日本	午前下船	—

食事:朝9回・昼8回・夜9回 ●最少催行人員:1人

旅行代金/大人お1人様/2名1室利用

プラン	プリンセススタンダード	プリンセス・プラス
内側	159,000円	244,500円
海側 バルコニー (前後方)	268,000円	353,500円

お客様支持 No.1 料金プラン 「プリンセス・プラス」なら

基本料金の
サービスに加えて
右記のサービスが
含まれます。



ドリンクパッケージ
アルコール含む15ドル
までのドリンク対象



無制限高速
Wi-Fi
1名1デバイス



チップ代金も
込み



カジュアルダイニング
セットメニュー
クルーズ中2回分

その他にも特典あり

これらのサービスを個別に追加すると、お一人様1泊
あたり23,000円相当のところ9,500円でご提供! **1泊あたり 10,000円以上もお得!**

ダイヤモンド・プリンセス
ご乗船歴7年

船内はすごく豪華!
迷っている人はぜひ乗ってほしいです!

お客様の声

M・K様(70代・男性)



- ✓船内に一歩足を踏み入ると、そこはもう非日常の別世界!
- ✓毎夜のフルコースディナーや迫力満点のショータイム
に加えて、朝、目が覚めると寄港地に到着!
- ✓アクティブもゆったりも自分次第!!一度乗船すると、
クルーズ旅の虜になること間違いなし! 船内は、日本語対
応もしっかりしているの、初めの方でも安心です。
- ✓家族、友人、趣味仲間と思い出作り!!
こんな世界があるとは...70代でもワクワクしています。

コープトラベル

札幌市白石区栄通18丁目5-35 コープさっぽろルーシー店2階
【総合旅行業務取扱管理者】小島 俊則
観光庁長官登録旅行業第2019号 JATA(日本旅行業協会)正会員

☎0570-003-050 [コールセンター受付時間
10:00-18:00]

札幌 ルーシー店
札幌市白石区栄通18丁目5-35
コープさっぽろルーシー店2階 ☎011-855-2628
営業時間 10:00~18:00 定休日なし

札幌 ソニア店
札幌市南区川沿5条2丁目3-10
コープさっぽろソニア店1階 ☎011-572-5647
営業時間 10:00~13:00、14:00~18:00 日曜定休日

苫小牧 苫小牧ステイ店
苫小牧市三光町5丁目6-4
コープさっぽろステイ店1階 ☎0144-36-8888
営業時間 10:00~18:00 木曜定休日

旭川 旭川東光店
旭川市豊岡1条5丁目1-5
コープさっぽろ東光店2階 ☎0166-35-8531
営業時間 10:00~18:00 定休日なし

函館 函館湯の川店
函館市湯川町1丁目34-15
コープさっぽろ湯川店1階 ☎0138-59-4731
営業時間 10:00~13:00、14:00~18:00 水曜・日曜定休日

全コース共通マークのご案内 ▶(飛行機)。(バス)。(乗船観光)。(車窓)。(赤文字)は○下車入場観光、(青文字)は○下車観光、(緑文字)は食事となります。

掲載コースは、2月1日現在の状況です。ご予約時には満席の場合がございます。ご予約後に詳しい旅行条件を説明した書面をお渡しいたしますので、事前にご確認ください。